大清光緒三十四年十月初九日共四張

※本館定報價目※
每份售大洋一分四厘
中國境內全年逐日寄大洋七元二角半年三元六角
日本全年八元四角半年四元二角
外國全年十二元半年六元
報費先惠
郵票不收
德律風第九十五號

申報

告白刊例
論前兩行起碼每行以第一版爲準第一日每行七角半第二日起每行五角半多則按行照算後幅長行二百字起碼短行五十字起碼多則均以十字遞加第一日每字五厘第二日至第七日每字三厘第八日以後每字二厘半

西歷一千九百八年十一月二號禮拜一

本館開設望平街第一百六十三號 第一萬二千八百四十三號 HONFAU GERANT-RESPONSABLE-LIZEEMING.

今日申甬兩處本報附送寧紹商輪公司被選職員權數清單 戊1125

萬壽聖節

十月初十日恭逢 慈禧端佑康頤昭豫莊誠壽恭欽獻崇熙皇太后萬壽聖節凡我商界初七日起十三日止一律懸燈慶賀庶表普天同慶之忱伏惟 公鑒 上海商務總會 滬南商會分所謹啓 戊1110

第二次版鉛印廿四史全書告竣廣告

敝公司第二次所印二十四史已於七月中先出十五史已分運各埠請各購主領取現九史亦於前月出版全書經已告竣凡購有敝公司預約券者請速持券向各經售處領取是盼 總發行所上海棋盤街集成圖書公司啓 戊1124

絲廠召租

敝廠東首絲車向租與協豐絲廠錢少峯現已停工退還積欠租金一千二百兩除催令原中追繳外所有絲車生財房屋等即日另行招租如有合意者請至本廠帳房面議 集成紗廠告白 戊1126

徐仲書廣告

閱申新兩報大清銀行登有梅今燮並子抵款一則短少之貨部人並未擔保故特聲明 戊1122

浦東益昌碼頭有限公司招堆客貨廣告

啓者本公司在浦東楊家渡南首新造碼頭地基廣闊刻下起造高大棧房落成之後各貨均可堆存本公司專代中外客商泊船堆貨現下海關已准先可堆存煤鐵各貨所有上下力以及棧租無不格外克已以廣招徠再本公司兼可代保火險並可代做押款浦東辦公處暫借協德豐棧內德律風第三千三百廿號上海辦公處在四川路廣福里同茂祥行內德律風第一千五百號本公司之小火輪名益昌除禮拜日外按期往來上海浦東風雨不更以便 貴客趁往出貨等用特此敬告 總經理陳志雲 副經理于春江 洋經理柏利 棧房總管陳志梅 謹啓 戊1123

寧紹商輪公司股東鑒

啓者本公司現已聘定何立卿先生爲經理常駐公司辦事特此通告又查帳員陳伯剛先生經董事局公議延爲副經理所有查帳員一缺已以次多數徐棣蓀先生推補合併奉告 戊1120

太古城都輪船

准于本月十一日禮拜三晚在浦西本行碼頭開往神戶長崎橫濱三埠 如有搭客本輪西式官艙特別寬暢統艙較老輪格外闊大買辦應酬以及茶房供應異常週到另備中西大菜憑客採擇特白 本帳房包品清啓

中國品物陳列所恭祝萬壽

十月初十日恭逢 萬壽聖節本所於初十日敦請鳴盛嚶求蘇申兩社清客諸君會唱崑曲十一十二兩日並請盛世元音諸社友會唱京曲大門外蓋搭燈彩牌樓正廳及各號均懸燈結彩共效微忱敬祝 聖母萬壽務祈 紳商學界諸君惠臨賞鑒爲禱門票每位仍收五分 本所謹啓 戊1119

蘇路公司新股展期廣告

本公司因各處招股機關函商展期現議定暫展至十一月初五日開會爲止 戊1080

蘇路公司股東大會定於十一月初五日舉行會場在本公司上海車站

本公司遵照二月股東會議案無論新舊股交足百元者即有一權多遞加入場券於開會前五日內隨時憑股據至本公司換取 戊1079

白禮氏洋燭公司告白

競立洋燭公司實石牌洋燭包封冒用本公司著名船牌跡近影射經本公司令其具結不再用實石牌以後無論何人亦不准再售此實石牌特此布告 担文公館啓 戊1047

通商銀行董事謹白

◎查敦餘莊向來不入滙劃本行查帳歷來從未與敦餘有過拆票來往按年均有查帳人查過報告特此聲明 戊1090

粵路收二期股銀廣告

本公司由粵特派人來滬寓廣肇公所內訂十月初十日起開收二期股銀每股一元五角隨派第一期兩年息銀每股一角二分此佈 廣東粵漢鐵路公司駐滬分局謹啓 戊1111

緊要告白

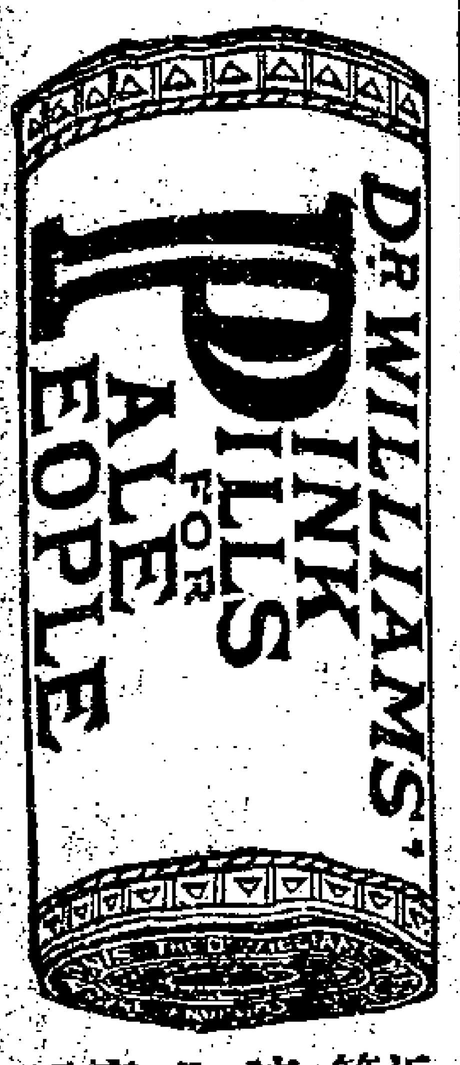

近因中國各處莫不亟需韋廉士大醫生紅色補丸故本藥局特在上海九江路B字第八號開設分局以便將來本藥局在通中國所有之生意均歸上海本分局經理倘諸貴商願欲銷售韋廉士大醫生紅色補丸者請函詢價目細章可也

凡欲服韋廉士大醫生紅色補丸者如在本處無從購覓可向本分局函購即當托局寄奉價目每六罇大洋八元每一罇大洋一元五角運近郵費一概不取請注意本分局住址勿悞 戊96

山西保晉礦務公司聲明招股

各者本公司奉農工商部奏准先集資每三百萬兩股五兩計本六十萬股均收庫平足銀週年八釐行息分三期收股第一期收二兩六個月後為第二期收二兩以一年為第三期收一兩收股之日即行起息東西洋股一概不收三期收足繳條換給股票息摺查晉省礦產之富世所豔稱論者謂煤鐵兩宗足供全球二千年之用特以風氣未開識者惜之當此開辦之後其利之豐其業之久誠一世之宏業也如願附股請移玉至 協同慶 大德通 新泰厚 蔚泰厚 蔚豐厚 蔚盛長 大收股處繳款掣取收條以憑信守此啓

上海後馬路 百川通 德恆 日昇昌 寶豐隆 志成信 合盛元 大盛川 世義信 協成乾 大德川 蔚長厚 大德玉 三晉源 中興和 存義公 經收

戊1051

城內新開和泰衣莊

於十月初八日開張

本莊開設上海大東門內彩衣街口坐東朝西五開間門面發售各典原當估衣自選蘇杭名樣頭號綢緞關外各種粗細皮毛雇用上等縫工精製時式男女新衣一應俱全 紳商賜顧定價克已照碼每兩一元劃一不二倘有不合包退回換特此廣告

戊1112

浙路旅滬嘉屬集股經理處開收第二期股款付息廣告

浙路公司二期股款照章於五月初開收本處因聯合各屬要求公司展緩四個月定於八月底第一期限滿後再行開收茲因屆期續繳者又絡繹而來用特登報廣告我 遠近同鄉諸君凡已繳第一期路股者即請攜帶頭期收據仍向後開各原處照繳領息換取收據其有已認未繳及未認補購各戶仍陸續帶收現將與本處直接各分理所地址列後

計開 上海乾記衕姚慕記賬房 嘉善花園衕口西益記衣莊 海鹽西門內晉康典 澉浦附 烏鎮南柵沈第 又東柵東恆裕 嘉興北門內八和典 濮院附 西塘臥龍橋王公正醬園 丁家柵附 陶莊萬順米行 洪家灘干窯天凝莊附 楓涇礪志學堂南京橋西門仁昌典 天津二道衕姚寓 江西電報總局

戊988

裕祥當滿衣出售

本當滿貨為數甚鉅因提莊臺銷市面疲滯今平價零售非貪利以圖銷滿貨為懷所售原當滿衣各種綢緞粗細皮貨新舊俱全成交後貨價不合准可退貨還洋斷無二言以昭公道特此佈告擇於本月十一日開張

英大馬路石路口本當謹白

大號快輪專走東洋

本公司刻調大號堅固快輪兩艘一名成都一名濟南該船以前專走新金山等埠現特調來上海專走東洋船中特備頭等房間艙位寬敞清潔該頭等房間從前祇搭洋客現在專為中國東洋○紳商學界搭客而設買辦應酬茶房伺候均極週到向有之金華船亦照常開行如蒙○惠顧裝貨搭客無不格外克已以廣招徠每逢禮拜日船到申埠停泊法界本行碼頭准禮拜三晚開輪前往仍泊法界碼頭以便○貴客上落特此佈告

太古輪船公司啓

戊988

顛倒是非

讀九月初八九等日申報登有不平人函告特勢專利一節不勝駭異查景德鎮向無商會惟有支應局一所係劣董蔡邦雋即蔡賢何崇森等十餘人盤踞其中自稱商會局董事每年經收巡警局經費二萬餘洋從無決算侵估公款實不可以數計況平日自方苛索視商人為魚肉合鎮側目積忿填膺今年商等因謀組織商務總會以保商業幸有瓷業公司康中書達徐孝廉鳳鈞汪孝廉龍光胡別駕維華陳明府繼韶極力贊成得奉部札撫電許立總會七月初間開正式選舉大會浮梁縣張植庵大令及本鎮分防同知戈少棠司馬均經到場監視以康君得票最多舉為總理衆商悅服其餘徐汪陳諸君分別任會計書記庶務等事概係全體公舉非蔡紳盡義務不受薪水且皆欲助捐款何嘗有特勢專利之權總之本會成立事事依法律上所定于商界全體裨益實多獨彼蔡何少數人不復能任意妄為前次揑名上控既經撫藩憲批斥今復登報誣衊顛倒是非全體商人大動公憤業已公稟各憲請將該董驅逐出局以除蠹害謹奉本末與我同胞公佈之耳

江西景德鎮商務總會錢業元興昌莊余左泉恆大莊張啓東保康莊邢靖和大有恆莊黃菊人永貞莊方耀梅泰生莊胡文彩典業泰和典朱用濟慶怡典王勢甫布業葉德潤號江藹如葉道生號吳佩芬志成號吳心叅大源長號汪光遠南貨業恆順號胡午峯宏發號胡瑞徵糧食業李泰來號李長久公和豫號黃明顯恆泰油號胡正脩藥業九如姓葉達泉種德堂鄒運仁利濟堂汪殿輝瓷商周鑄王濟川張子來陶業秦庶九馮斯堯江能學紙業啓泰和號韓甘霖德美號葉篤初白土行業王竹坪馮道鳳馮光昆胡實之等共有一千一百餘家公佈

戊1116

吉屋招租

新拉圾橋之北西藏路有頭等新造三層洋樓多宅臨河馬頭起卸極便公益里倘有店面號房三間四廂兩間雙廂均備小菜場已開市屋精美開間闊自來水火俱全租價破格便宜堪稱租界特色倘有欲租者可向公益里口同利公益經租處領看議租可也

戊1018

遵諭管業

於光緒卅一年四月有陳鶴亭央中將自已名下坐落上邑二十七保十一圖作字圩四百六十四號徐元進戶單地連同住房及屋內一切物件向僕抵借銀洋言明年半為期過期不贖聽憑收冊投稅過戶承糧收管執業載明契上豈知抵押之後利息不付過期不贖僕控奉英廨飭提人証到案訊斷理贖不贖屢着保人交案陳鶴亭又敢屢抗不到旋奉廨憲給諭飭僕照契管業並移奉閘北巡警總局憲飭派巡士差保前往將房屋發封已交僕收管具結僕即遵章投縣納稅過戶詎陳鶴亭胆敢串出伊弟陳桂廷聽唆訟棍屢赴道縣警局揑詞朦控意圖翻賴幸奉 各憲洞悉均不准理現奉 上海縣憲鈞縣准僕納稅過戶承糧執業緣該產雖經發封交僕收管尚未啓封定於本月初十禀請 巡警總局飭差協保啓封外所有屋內一切什物定是日拍賣以抵償不敷今登報聲明

張企記白

戊1113

石路二馬路口 福昌衣莊特別減價

本莊開設有年專印各當上等滿衣向售每兩一元不折不扣價廉物美咸蒙貴客稱許茲因市清貨擁非特別減價不足以廣招徠爰於九月十三日為始悉照原碼每兩折售大洋八角絲毫無讓以昭誠信小莊各貨 貴客購去評較之下若無比衆廉美以及不合等情儘可退貨還洋如蒙 諸君惠顧方知小莊不謬言也謹此廣告

戊896

蘇州府長元吳教育會勸學所廣告

謹啓者諮議局選舉事宜除城鄉各圖實行調查外其舉貢生員之宦游在外及就學各省暨外國得有中學以上畢業文憑者請開示姓名年歲履歷住址儘十月底寄交元妙觀方丈內以便入冊同受應享之權利是所至禱

戊1121

◎今日本報目次◎

▲第一張 交旨 論說 專電 緊要新聞
▲第二張 接緊要新聞 分類新聞 清談 文苑
▲第三張 各省籌辦諮議局 本埠新聞
▲第四張 要件 小說

交旨

十月初一日軍機大臣面奉 諭旨禮部奏耆紳鄉舉重逢籲懇恩施一摺前福建永春直隸州州同胡斌加恩著賞給運同銜欽此

初二日交陸軍部 本日貴部奏會議張鳴岐奏廣西邊防重要詳陳籌辦大端摺又奏議覆張德彝奏敬陳管見片均奉 旨依議欽此又奏續陳辦理秋操情形摺奉 旨知道了欽此

初三日交度支部 本日御史石鏡潢奏印花稅恐多窒礙請旨飭

部擬行摺奉旨度支部知道欽此　同日交學部　本日御史石鏡潢奏學堂畢業拔優貢擬請援例朝考一摺奉旨學部議奏欽此

※代論※

蘇省鐵路公司章程改正案理由書

凡公司最高機關在股東總會一切規畫皆由總會決議若國家之預算案行之一年當然有效設有特別事故幷可招集臨時會是議事機關全歸股東會而決不容有駢拇枝指之小議會也攷各國公司執行部之組織有莫大之權力者日本謂之取締役其員額爲三人以上其長謂之頭取亦謂之取締役長別設支配人無定員頭取及取締役皆由股東中選舉立於東家之地位蓋由衆股東推出數人常任公司辦事者也從取締役一方面言之蓋代表衆股東而來爲東家者也其在公司有最高無上之執行權支配人係聘用不問股東非股東皆立於夥計之地位由取締役聘用即當受取締役之指揮監督今以中國通例及本公司舊章比附之取締役即董事頭取即總理頭取與取締役合議謂之取締役會即董事局其支配人即各所所長董事局在執行部中有最高無上之權宜也各所長當受董事局之指揮監督亦宜也所異者據三十五節董事局爲總協理及各董事組織而成而三十七節又云總協理及各所長應遵董事局之議決施行則總協理有時加入董事局而立於東家之地位有時爲各所長之領袖而立於夥計之地位則總協理之位置殊未妥貼蓋既爲董事局長則有最高無上之權兼爲各所長之領袖則又與衆夥計同受董事局之牽掣又安用頭上加頭多此一領袖夥計爲也此可疑者一也三十七節云董事不必常住公司三十八節云尋常事件總協理及各所長照章辦理重大事件應由總協理或各所長請董事局議決施行夫所謂重大事件者即四十九節所謂五千元以上之大宗工程大宗貨物也五千元以下之出入一委棄之而不問五千元以上則監督之惟恐不嚴總協理雖組入董事局而其權乃不能達五千元以上必請示於不住公司之董事是純然以總協理爲執行機關而以董事爲議決機關也是股東會之外又生一駢拇枝指之小議會也此可疑者二也董事係選舉所長係聘任選舉者爲股東負責任聘任者分勞而已故所長之職務皆董事之職務董事能爲則自爲之不能則增設之與公司無何等之關係也今吾公司辦事不屬於負責任之董事而屬於無關係之所長又令董事七日一會議以牽掣之吾股東豈不欲辦事耶奈何一公司之大而以七日一會議了之也此可疑者三也凡此疑義以法理解決之不如以事實解決之以法理言則總協理代表公司不當外於董事局董事代表衆股東之爲東家不能不常駐公司以事實言董事以不住公司之人專牽掣公司之事總協理以受人牽掣之人強顏而指揮各所長雖至愚亦知其不可然則當如之何曰總協理宜爲董事局長董事當常駐公司辦事而已

又考各國公司有監查部日本謂之監查役亦由股東中公舉無定員其職務在監查營業之狀況勾稽一切亦常住公司不僅抽查帳目而已以中國通例此附之擬即查帳員而本公司舊章又有稽核一所然稽核所長與各所同爲執行部係聘任而非選任遂失其監查之意義蓋選任者爲代表股東而來聘任者係受董事局雇用而來監查之責固當處於東家之地位而不可以雇用者爲之也查帳員終年不問公司事而惟在帳本上加蓋圖章便稱盡職舊章幷有不准干涉行政字樣設置定員而又深閉而固拒之視查帳員輕褻若此不知吾公司多一查帳員與少一查帳員之別安在乎且有查帳員與無查帳員之別安在乎此問題之解決以法理言則稽核所所長與查帳員當爲同一之職務皆當由股東選舉皆當常住公司以事實言監查一役以雇用者爲之與選任者爲之孰爲鄭重終年不到公司之查帳員與常住公司之監查員孰爲切實（未完）

※專電※

⊙電一（四川）

聯豫趙爾豐昨因藏僧暴動軍情緊急又連發三電密告政府奏　電旨現有軍務聯豫趙爾豐宜格外謹慎毋使滋生外交

⊙電二（北京）

政府迭接西藏告急電信議飭達賴喇嘛迅速回藏

⊙電三（北京）

張蔭棠面商達賴喇嘛速電藏僧即行解散達賴以鞭長莫及對

⊙電四（北京）

◉電五

皇上步履甚艱上下殿陛須人扶掖（北京）

◉電六

樞府以張繼吳皇恒所創新世紀報提倡革命昨復電飭各省嚴禁（杭州）

昨晚（初七日）仁和縣監犯越獄逸去要犯五人

◉公電（寗波）

各報館鑒鄞縣崇義學堂案本日（初八）澈底研究確係學董誣口（碼不明）從中掣肘乞持公論董威粱鈺尙鏞洲黃仲豪等一百廿二人敬

緊要新聞

御史奏陳州縣橫徵之害北京

○某御史奏近來各省州縣以銅元充斥銀價驟漲私囊難盈紛議加徵忝爲民之父母不思爲民興樂利則已竟欲橫徵利已置民艱於不顧不知民爲邦本世未有失民而能國者也應請通飭各省無論銀價如何飛漲不得率請加徵前者度支部奏准普加鹽價每斤四文吾民已大受其困防民之潰甚於防川前賢豈欺我哉財政困難非區區民脂民膏所能補救宜內外通籌兼顧云云　旨交度支部知道

樞部議覆江蘇忙銀改章消息北京

○江督蘇撫會奏蘇寗兩屬上下忙改爲征銀解銀已錄前報現悉原摺抄交度支部議奏後該部各堂多不以此摺爲然方擬駁覆旋軍機處度支部又得端督蘇撫電稱州縣賠累司庫受困疆吏實有爲難情形懇速議准聞度支部各堂覆閱電文頗費躊躇翼日即片商樞垣似有議准之意但不知樞垣意見如何尙未見其片覆到部也

學部奏請覈定游學專門各員北京

○十月初一日學部奏定考覈游學專門新章五條已錄昨報玆悉原奏內稱據各省督撫先後保送游學專門各員並詳具履歷臣等詳加察覈內除屈永秋林紹清梁和崔朝慶薛光錡黃啟明等六員未經出洋游學與上次奏章不合應無庸置議外其詹天佑吳仰曾鄺榮光嚴復鄺佑昌汎起鵬溫秉仁陳聯祥張康仁鄺孫謀魏瀚楊廉臣張金生鄭清濂盧守孟李大受辜湯生李維格伍光建劉冠雄等二十員均據聲稱游學回國在十年以外學力素優復有經驗等語臣等查該員等早年劬學遠適異邦洵能得風氣之先導專門之業回國之後復能本其所學以爲世用雖殫精勵志學者不以表襮爲榮而詢事考言　朝廷宜有甄揚之典擬請遵照上年奏案由軍機處開單恭請欽派大臣會同臣部覈定並酌擬考覈章程開單呈覽如蒙俞允即由臣部遵奉施行當日奉　旨依議

耆儒碩彥送考博學鴻詞北京

○學部片奏云據各省咨送耆儒碩彥一項內除王闓運一員業經奉　旨賞給翰林院檢討應毋庸置議外其王耕心孫葆田程朝儀吳傳綺姚永樸姚永概等六員係開缺安徽巡撫馮煦保送原咨稱其經術湛深學問博洽馮澂一員係兩江總督端方保送原咨稱其經子博通兼嫻經濟臣等伏查九月初八日會議政務處議覆御史俾壽請開制科一片請飭下學部詳加籌議玆查該員等覃研經史博學多通幸際右文之朝適遇特徵之典自必以得與一試爲榮且核其所學於博學鴻詞一科亦甚相合擬俟章程議定請旨舉行時由臣部彙核咨送應試毋庸歸入此次考核十月初一日奉旨依議欽此

十五誌達賴喇嘛在京情形

○理藩部呈遞十月初六日已正紫光閣筵宴達賴喇嘛禮節摺單夾片各一件應行奏請點派遞酒及躬親賜酒之王公貝勒奉　旨左派出那彥圖熙凌阿右派出阿穆爾靈圭蘇珠克圖巴圖爾　初一日達賴至理藩部演習筵宴禮節及萬壽隨班祝嘏禮節與壽尙書談至一句鐘之久並云祝壽既畢擬遷住嵩祝寺廟內虔誦經文爲國祈福　初二日未刻達賴率其徒衆堪布等赴雍和宮內誦經三日定初五日由雍和宮仍回黃寺經理藩部壽尙書已傳知民政部及步軍統領衙門委派警兵翼兵於沿途妥爲照料　又聞樞府人言此次達賴到京應有禮節莫不鄭重其事如進貢物件亦降旨明定地名在雍和宮講經並准其住宿均爲歷來藩屬來朝所未有之事足見政府聯絡達賴無微不至　前月二十日召見達賴時奏對藏事之後達賴曾堅請特召班禪來京陛見謂班禪昔與某國有私約欲改革藏事須班禪一律贊成故近日樞垣又有宣召班禪來京之說一面擬請加封達賴優崇名號爲籠絡之計大約萬壽節後當可揭曉

西潼鐵路舉定總協理陝西

○西安函云西潼鐵路前以官辦無效自經張拜雲君去歲奔走年餘提倡紳辦今歲西潼鐵路籌辦處因以成立恩撫許其集三十萬股時奏歸紳辦現股份已集有成數因開會選舉總協理聞總理舉定閻迺竹觀察駐京總理舉定晏安瀾部郎協理舉定劉子康觀察王文海主政云　又聞自西潼鐵路籌辦處設立後諸紳任事皆極熱心並盡義務現基礎既已穩固恩撫許其不日出奏想陝路前途必不致再有風波矣（勸股章程錄入第四張）

納佛補天汁 **培補人身之滋養料** **而食量必日增** **欲爲完全活潑之肢體者當以補天汁**

凡先天不足體質不强之人其胃部之腦氣筋必失運化之功力斯時雖進以重大之補品亦未必其有效果蓋人身所賴以養生者無非此脾胃兩經若脾胃不健則常時食量必見減少而滋養身體之肥料已不能富足氣體大虛安能受補故强胃健脾實爲養生之最要訣也此補天汁爲培補人身之滋養料且能補助臟腑各部之腦氣筋而又以扶强養生爲專長即所謂健脾補胃最合宜之要汁也無論老少男女均可常服如脾胃已健卽不服他種補品而身體亦自然强無論心虧肺瘵腦弱凡臟腑各部所欠缺之滋養料均得由脾胃之輸運以補足之故脾胃健好而臟腑各部亦得健好即此可證補天汁之功力能使虛弱之人一變而爲强壯之體誠乃有病去病無病壯體之實汁也若夫好色狂淫操勞過度飲食不節者此之謂後天失調致各部腦氣筋全失其主司精神困頓脾胃虛弱而人身之滋養料亦逐漸減少者無相當之滋養料以補助之則終身必無健强之望是故欲爲完全活潑之肢體者當以補天汁爲惟一强體壯身之滋養料也服法功效詳列于後 此補天汁向在西國久已風行無論男女老幼均視爲補天之上品且性質平和製法精妙屢蒙各國醫學大家並皆贊頌故英國皇家醫生早將此方列入萬國藥方書之內直至今日各國大藥廠莫不精功製造此汁銷路不喩可知是故本藥房力求完備特運原料來華以饗吾國同胞之需用●此汁色鮮紅味甜美且發如百果之釀汁最易適口專功壯筋●健骨●滋陰●純陽●調經●活血●補腎●固精●多腦●充髓凡有骨節酸痛四肢乏力陽痿精枯經停經痛者連服七日必見效驗如老年人脾虛胃弱精神不振或小兒骨軟步履無力瘠羸勞等症連服半月諸病若失幸勿輕視可耶 一幼少者服之無先天不足之患 一中年人服之無後天失調之患 一老年人服之無血竭氣衰之患 一婦女服之無痛經冷經之患 一文人服之有增廣神智之益 一商賈服之得勤勞無倦之益 一吸烟人服之有恢復原形之益 一乏嗣者服之有多子多男之益 遠埠函購原班回件

服法 幼少者每服半調羹 中年人每服一調羹 老年人每服一調羹 日服三次

小瓶一元二角 每打十二元 大瓶二元 每打念元

總發行所上海四馬路老捕房對門五洲大藥房

乙4924

滬甯鐵路將改行車時刻廣告

啓者茲屆冬令日短晷促自十月念二日起本路行車時刻擇要更定以便行旅容當將詳細行車時刻登報共新特刻表可於十月十七日分送此佈 代理車務總管溫士樂啓

謝除煙害

裕麒尊兄大人閣下久仰清標莫由趨謁悵甚甚伏念執事創設良藥以救我同胞自亞支奶發現後其脫離苦海者以千萬計僕亦烟界中一分子幸藉亞支奶力復爲完全國民嗣是親友中有嗜好者皆相率觀感戒者又不下數十餘人既戒之後無不同聲頌執事功德之無量也僕本吳人幕遊中洲已十餘載矣深知中洲人具特別之頑固性改良一層故視他處較難而上焉者又不善提倡尤難免因循觀玩近幸朝廷屢下明詔禁令日嚴嗣後當有進步倘執事能派妥人來汴省經理俾此邦人士咸出苦海則功德當不可思議執事其勿訝爲贅言目笑存之也僕今客汝洲署中特代友購求一瓶託郵局以郵票滙寄祈即寄河南汝洲直隸洲署幕中萬厚甫收爲禱肅請大安并鳴謝忱 河南直隸洲署鄉小弟萬光緯頓首

上海商埠揚子江第一市場附陳列所招租餘屋廣告

本場發起已久陸續早日開幕奈因組織迄未完備而滬市商情且又日就凋敝故致延閣刻經同人敦請 沈淇泉太史爲總董 章程各項悉行改良並將賃金格外通融各妥籌次但收一月先交後住並無別項另費用副各商號惠顧之雅惟餘屋不及十廡凡我同志希即速赴事務處訂定爲盼 事務處現移英大馬路紅廟東本場帳房內開幕在即幸勿自悞 經理員顧堅一徐蓋丞總會計員顧仲達仝啓

補腎生精有九牛二虎之力

上海大隆藥房經售 醫士化學補腎生精燕窩珍珠牛髓粉有回天再造之功九牛二虎之力

本醫士秘製燕窩珍珠牛髓粉其力大其效速其更峻妙在性味甘美老少喜食因此銷場日廣有口皆碑茲將種種奇功撮錄數則以告未經嘗試者○一奇在色慾過度之人服之五日即覺骨髓充滿手足輕健精水能驟增數倍之多極易試驗○一奇在面黃肌瘦之人服之五日必能面轉紅潤服之半月必能身體加重十磅倘人未服此粉之前攝一小影并磅體質有若干重待服粉五日將小影諦視之則面色必轉爲紅潤服至半月將身體再磅之定可加重十磅此功效之彰明較著者也○一老年虛弱者祗服二旬便精神煥發陽事不倦步履如飛耳聰目明且四時[illegible]骨節疼痛中風痰厥等患○一婦人經水不調或前或後或痛或冷白帶崩漏等症服之數日自然血足經調疾去體壯待經淨三日則一索而得矣如能多服非特催生易且氣血充足乳水必多而濃子女體質因之强壯易養○一此粉小兒服之最易長成永無疳積驚風諸患用以代乳較勝人乳十倍如七八歲日與代點則智慧日增讀書不倦○一此粉中年人服之不論體之强弱立能飲食倍增身體愈壯氣血調和百病不生凡心力過勞酒色過傷之人尤爲無上妙品○一此粉奏效之神絕非時下各種補品可及且四時宜服久不變味肥而不膩補而不燥潤而不滑治主元陽虧損陰分耗枯食少乏力面色枯瘦夢遺滑精咳嗽咯血頭暈眼花腎冷精稀小便無度見色即洩舉而不堅久婦女身弱之嗣胎前產後各症以及病後之人元氣未復戒烟之人精力疲倦吃烟之人大便艱苦老年之人氣急難臥等患無不應效如神久服神完氣足到老康强眞有回天再造之功一試便知每匣一元每打十元 上海望平街大隆藥房啓

崔氏瓣香廬藥室在上海盆湯弄新橋南堍朝西見洋貨號轉灣約十餘家根德里內 **每匣兩元○附近假冒格外小心認明根德里方是的眞**

遺精不遺 心感謝謝

○余生平不喜服藥尤不喜滬上藥房之藥故余患遺精之症已近十載未嘗服藥邇因年屆大衍嗣續猶虛腿軟腰酸神思恍惚漸至未○交即洩目暗耳鳴不得已乃疊延名醫診治不意服藥千劑功効茫然於是任其自然不敢再服孰料精神愈疲日間亦滑引鏡自照面○如菜色因友人洪炎盛稱上海瓣香廬藥室所製嫗皇補天丹洵推治遺泄之神品渠亦服此而愈乃即由郵局滙洋兩元姑且一試第○一瓶服後雖遺洩果愈然行房仍未能堅久乃再購半料約服一月竟然飯食增精力强壯一切腰酸耳鳴等症從此皆愈始信精血○充足則百病自痊其樂融融撫躬年將不惑於三月間忽懷六甲雖璋瓦未知然瑟琴克調該藥室之補天丹不愧名副其實又內表弟馮埈伯夢遺證亦由余告渠服此今亦全愈此丹治遺精之效驗實有中流砥柱之功心感之餘謹登報奉揚以酬濟世婆心 烏程城中呂鏡明謹啓

同文書局殿板康熙字典

此眞殿板字畫明晰紙墨精良爲石印字典中首屈一指自該局停機後閱者爭出重價往往無從購取本局子無意中覓得初印佳本不敢自私用供海內全書六本飾以布套定價洋兩元 ◉上海棋盤街 **南洋官書局啓**

乙4734

感謝

沈製

抹粉　羊脂

鏡面散

效驗如神

本醫藥室承諸君惠賜謝函必有郵局掛號或民局圖印方登報章其函留存案頭儘可光顧者按圖索驥以杜混造之惡習

八壽醫藥室主人翁閣下前來珠粉羊脂鏡面帶兩打又單料六打收到至今

二十餘天已經銷去大半始信眞藥功深尚非虛譽且喜一傳十十傳百窮鄉僻壤

無不知鏡面散之神驗所有治好烟容雀斑粉刺酒刺黃色黑氣汗斑紅癩之人每

日三四人或五六人前來鳴謝並續購者不少第此散之靈驗實不愧秘製妙方洋

來之發達有不可限量矣惟市上僞藥冒造巧換名目不可不加意防察也今又寄

上洋三十六元請將雙料四打單料六打除郵費外餘報尾附驗代申鳴謝　寄滬

五龍鎮乾泰白布莊施潤之叩

無錫路石庫門內八壽醫藥室照錄

售價每瓶洋一角五分每洋五瓶雙料用珠粉羊脂無論遠年雀斑等患一料包愈每瓶洋半元每料六瓶洋二元五角〇上海盆湯弄橋南周昌記棧隔壁北

6??2

中國總經理批發所英商祥泰洋行（上海北京路六號）上海副經理發行所南洋大藥房英大馬路中市

羅威醫生　獨一發明　改良造血　天然補品

已到

DR. J. LOWE'S

羅威醫生創製

紅輪補血藥

TRADE MARK

杭州總發行所三元坊大街紅磚洋房◉紹興總發行所城中丁家弄同德紙行

乙4904

上洋

乾泰源皮貨號廣告

本號向在小東門內大街已歷有年自運揀選各口粗細皮貨精益求精名馳遠邇照碼三折誠信無欺貨價不合包退回換現尤克己定價以廣招徠如蒙賜顧請臨小號選擇是幸

主人謹啓

乙3889

一分時神油

存濟堂老藥局開設英界六馬路仁濟堂斜對門仁壽里內第三石庫門此油係本主人秘製始創之初早聲明在前近有假冒購者留神

謂余不信當面試之

效非分時分文不取

人有不世出之奇才藥有不世出之奇功夫天下傷藥備矣多矣何足爲奇而奏效之[illegible]

限定一分時候如本堂秘製玉露神油者固不獨古今中外見所未見抑且聞所未聞[illegible]

立刻見效者已屬神奇不可多得何況一分時候之較一刻其速又不啻十倍可謂速之以[illegible]

再速奇之莫能再奇縱使仙丹恐亦未必如是其捷是謂不世出之奇功誠無愧者[illegible]

過甚好在外敷之藥可以當面試之試之莫謂半刻如在二分時候見效者雖分文亦不[illegible]

亦足見本主人一生好奇精益求精至矣盡焉其始也初售市數月已幾紛至沓來而冒[illegible]

處藥不樂從吾知此藥一出不數年而如不哄傳舉國者決不信也今果不出鄙人逆料前後凡六載居然名遍天下矣特是生意一盛假冒蜂起大抵魚目混珠不可不察諸君賜顧[illegible]

本堂招牌開明詳細住址切勿大意至囑切切茲將應治各症分別列後〇一治水火滾油燙傷無論皮泡肉爛痛徹心肺雖至垂危立將此油敷之約計一分鐘頭其痛立止起泡立消不[illegible]

不慎水急後而無痕〇一治刀傷雖血流如注暈昏欲絕不論傷口巨細立將此油敷上不過一分鐘時痛血立止其傷立合愈後而無痕〇一治跌打損傷筋縮體痛及風濕[illegible]

功立見誠功超絕世至奇神丹凡居家者不可不備每大瓶一元小瓶五角批發面議如購十元加二成十元以內仍憑門市無扣遠方交信局寄購同時另發空信一函交郵政局遞來論[illegible]

要

乙9??

禮拜二拍賣

魯意師摩洋行
始創自同治十三年即
英一千八百七十四年

准於初十日十點鐘在本行拍賣絨衫絨褲一應絨衣等貨皮貨皮袋皮皂並手套五十打香皂五十打鐘表什物不計此佈 魯意師摩洋行啓 丙823

禮拜二拍賣

瑞和洋行
准於十點半鐘

准於初十日十點半鐘在本棧拍賣榮華富貴壽考色門簾布財神進門色立巴次游殿青灰羽綢披羅晏艙牌禿灰擋子絨增裕鴛叢樓元羽綢實興大吉大利元羽綢祥興花牌色花太西緞和記五元會色素士西緞年年如意色花羽綢沙遜進實綢地條子色毛羽紗得彩雪青素羽綢地亞十美八條蛋花標潮條花標天福小卍色花花絨花布色絲絨色花不嘰公平花羽布裕豐龍華寺色素羽綢豐太花其雙飛龍細布五十餘包豐裕三魚絨布廿餘縮稍漬豐裕花其飛馬斜文廿包飛馬粗布協隆花其松子細斜草牛粗布餘貨不計此佈 乙4907

禮拜二拍賣

奉公堂諭

瑞和洋行

准於初十日十點一刻鐘在貴州路第一百七十八號義成錢莊內拍賣一應生財木器另物不計拍後當付現銀即日出清此佈 乙4911

禮拜二拍賣

奉公堂諭

瑞和洋行

准於初十日十點鐘在二馬路西首第二百七十三號成信烟店內拍賣一應生財木器烟鎗衣服零物不計拍後當付現銀出清此佈 乙4912

禮拜三拍賣

瑞和洋行

准於十一日拾點鐘在本行拍賣新鐵床大衣廚鏡檯面湯檯火爐鐵寫字檯書廚地毯門簾鏡以及脚踏車胡琴另物不計此佈 乙4913

失票

今遺失杭州萃華文上海綿秦莊第廿九號十月十五兌洋五十元匯票一紙已向該莊聲明並信者華華作為廢紙望各寶號切勿收用 永生和白 乙4898

丹桂全記茶園

（特請京都內廷供奉初次新到）
（頭等名角文武老生）
小余四勝
（擇吉開演）
（特請京都初次回申超等名角）
二簧大花面
小秀山
（擇吉開演）

逕啓者丹桂茶園開設有年現因舊東帶領全班別開生面於十月初一日起本主人承接辦理另加全記以清界限所有以前丹桂一切款項往來萬藤授受等情均歸丹桂舊東理處不涉全記之事但海上為通商大埠地廣人稠萬難週知故特登報聲明 丹桂全記主人廣告 乙4909

◀新開丹桂全記▶

超等文武老生名角
蓋月樓
蓋叫天
蓋月山

二花面武生旦超等名角
趙黑燈
趙月來
王瑞雲
（海參威新到）
特別大花面
小九山

（第一等名角）
梆子二簧文武
（老生三花面）
（海參威新到）
劉小峰
（海參威新到）
梆子青衣花旦
小喜桂
月中仙
（海參威新到）
◀梆子老生▶
滿堂紅
◀二簧老生▶
崑曲
馬坤山
乙4849

張園告白

本園自本月十一日起特請張襪棣等五位先生彈唱改其雙賽下午三點鐘開唱至六點鐘止入園者每位收洋二角茶資在內此佈 乙4842

禮拜一拍賣

奉公堂諭

瑞和洋行

准於初九日十點在新垃圾橋北堍轉角候永茂米店內拍賣紅木椅子檯子衣廚風箱蔴袋生財木器自來火灶銀箱小車天平以及另物不計拍後當付現銀即日出清此佈 乙4863

禮拜一拍賣

啓者於初九日十一點鐘在本樓房拍賣三榜宇至入榜軟硬舖彩美人財皇照雙美人五路財神綠美人各種洋紅布等貨不計此佈 老公茂洋行 丙624

新開大觀茶園

十月初九夜特請京都內城府真正超等文武名角合演拿手好戲

雙十 常春恆 內供超名超名 內城府 內廷供奉應寶蘧●王金元
云三 茹王于王廷奉等角等角初次新到◀崔芝▶明 劉 董 袁 王
玉永一爾 李 紫 劉 ◀靈草▶海 春 長 德 子
仙元林利樓進百歲金仙永春郭仙舟馬仝脉山泉清海雲
仝頌章上雲中汪德王長孫鴻茹福李文 廖連卿 小金 張彩 李正
武打 飛 鳳(寶 喜 奎)官 成 紳頌拿好 牛 芝 山
湘梶文武合演合演頌演特頌名角合演商演手戲 全班文武合演
江出 惡虎村 請 大 交 滑油山 雙長板坡
會箱三義絕交名醫逆廟子會目蓮救母 梅降雪 子龍救幼生

丹桂全記茶園

（特請）
海參威
◀●（真正山陝京都海外）●▶
全順台名班

李德奎

本園現在接辦之始理應精益求精無美不備始能使諸公娛目騁懷故本主人特往海參威敦請第一等名角文武老生李德奎向得楊月樓眞傳文武俱全眞無二之絕技擇吉開園演唱

小如意

本園主人商敦聘超等名伶文武花旦小如意來園演唱其檯步聲容宛似當年十三旦仿俳故不惜重聘教請而來屆期諸公一見應知名不虛傳也

小金娃

梆子青衣為最難神妙之技主人再請初次來申一等名伶小金娃到園該旦演唱諸劇無不自然離合悲懷超於凡俗屆期登檯

晚香玉

又新二簧梆子花旦晚香玉到園該伶之嬉笑怒罵俱別有聲容非他伶所能捕摹萬一主人故一弁敎請雖應上栞圞叢集亦不能如本園全疏壽渠美備先行奉告擇吉登檯屆期務望緋商學界諸公早光拭目賞識應知本園非徒口舌幸勿交臂失之 乙4858

張園

福壽三祝燈

本園特訪最新福壽三祝燈劇特別新奇演舞舞帶式彩式式精龍花樑多多綺麗蟒鳳龍龍吐賓含珠宛如眞的虎豹獅象搶球會錦不售生成其中希珍奇寶百色俱仝日日滄新宵宵易彩見者如入逢萊仙境觀之無不悅自賞心現已特請來申訂約於十月初九起開臺夜演特此佈聞 張園啓 乙4809

丹鳳茶園

（特請營口新到超等名角）

桂雲峯

初九夜 准演 鴛鴦樓
初十夜 雙獅圖
十一夜 演 翠屏山

謹啓者本園現在日思進步精益求精不憚煩勞不惜重聘羅列兼收無美不備特煩友人往營口敦請文武老生桂雲峯名角來申演唱諸劇無不儒雅風流奕奕可觀眞巾幗英俊不可多得之名伶擇於初九夜登檯演唱屆期有周郎癖者不妨借來賞鑒庶知本主人苦心也 本主人白 乙4887

羣仙茶園

（特請瀟湘館主重復登檯）

林黛玉

（前因玉體違和刻已新愈）

（初九夜）◀准演▶ 拜壽算糧
（初十夜）◀准演▶ 大翠屏山
拾一夜（准演） 花田錯
乙4886

丹桂全記茶園

◀特請京都回申超等名角▶
◀二簧老生▶
小小菊仙
特請京都回申超等名角武生
小小楊猴
擇吉開演擇吉開演 乙4908

美國影戲告白

啓者本園開設虹口北四川路第五十一號門牌與把子路相近陸開演影戲外尙有外國男女唱戲以娛賓客每進禮拜三及禮拜六必新換影戲片以新耳目每逢禮拜六及禮拜日午後三點半鐘亦開演看戲價値如舊例如臺定買影戲票可至英大馬路第十七號門牌羅辨臣洋琴行訂購可也 甲624

天仙茶園

初九夜正廳四角新到名角登檯

去賽九趙天馬雙筱趙紹李萬何
蓋活月春娥飛 榮小如春蓋金
燈猴仙奎旦珠處祥廉泉利燈壽

姑金崔孔津頌秦重連特改時新
嫂刀子明商演英排檯列頁事戲
鬧大弑歸（燒）釣 ◀三》本▶
房陣君位骨記魚•三●門●街•

羣仙茶園

十月初九夜大減價正廳洋三角

小林賽賽草徐筱紅郭賽郭林小
福月月勝上桂菊菊少月鳳黛連
仙梅樵奎飛芬仙花娥樵仙玉奎

文寶花永寶紳頌殺奪八洲津頌
王休界牌關商演狗取洒城商演
訪招（大盤）過赴勸帥紅贈拜算
賢親（腸戰）江宴妻印橋珠壽糧

丹鳳茶園

初九夜新到超等名角拿手好戲

金白張白牛柴小小桂金小恩賽
秀玉巧蘭林子貴福雲玲奎曉春
山梅蘭花芬寶仙仙峰子官峰奎

九烈馬鐵童串准演叢雙失空斬
更女蹄弓 梅 鳥 鴦冠街城馬
天傳金緣香節龍院樓詰亭計謖

商辦新舞臺

十月初九日演十六舖外灘便是

薛邱小小劉夏小夏張李賽李紫
瑞蕊雙保培月連月順祥奎吉連
卿聘鳳成山珊生潤來麟官才仙

六岳准演新排接連五本小桂雲
月家烏表 鐵●公●鴉）（全本）
雪莊鑑功向帥得病請醫紅梅閣

（十月初九夜演西法電光雪景）

朱許張李賽小小夏馮孫小七羊
連順順吉奎子連月志菊保盡長
生奎來才官和生潤奎仙成燈喜

桑薛瑞池名角合演戲碰（大寶）
園（卿）水 **全本** 李（紫宮）
勸匡河落 陵兄定倫
妻下東驛•割髮代首•碑妹計墳

春桂茶園

◀初九夜特煩超等兩齣好戲▶

玉蔣李七夜汪趙筱小劉三夜邱
蘭蕊春陣乂笑春桂桂廷森來鳳
花芬虎風香儀庭芬枝玉子香翔

替担小胖探奇譚月百熊文濁二
夫女一條親寃明花通嵜
報相 黑 相巧大蜡點大長四金
仇會魚精屬報虯廟將戰沙大剛

丹鳳茶園

特請京都新到天下馳名眞正超等文武名角

恩曉峯

十月初九夜演拿手好戲空城計

禮拜三拍賣
貴重地產房屋
魯意師摩洋行 始創自同治十三年即一千八百七十四年

准於十月十八日下午四點鐘在本行拍賣地皮一方計地二畝另二釐九毫坐落海寧路松成里係寶山縣界在英署註冊第二百廿四號並有房六十間木架市房七十九間共計一百卅九間如號租出每年可得租銀五千八百九十兩此屋造成至今還只十八個月街內自來水全備倘欲知詳細看契等可問小行可也此佈 魯意師摩洋行啓

禮拜四拍賣
本行每逢禮拜四准於十點鐘不限價拍賣羽毛羽綾嗶嘰泰西緞羽綢色羽綢洋紅布市布原布細布洋標斜紋白竹布漂標漂布等貨列明拍賣簿內屆時請至本行面拍可也 元芳洋行啓

禮拜五拍賣
紅木嵌鑲檯椅 織絨五彩 地毯鐘表
亨得利洋行

准於十三日十點鐘下午二點半在本行拍賣雙門打鳥鏡紅木嵌鑲檯椅花架小方檯寫字檯油木房間色三扒酒架全銅單雙八床來路椅子色捲頂寫字檯織絨五彩地毯門檯門帘打簧表十八開金表練條金錢表天文鍾掛鐘首飾磁料器並一應等貨物不計此佈 亨得利洋行啓 乙926

拍賣貴重地皮
禮拜五即十三日
瑞和洋行

准於十三日下午四點鐘在本行內拍賣貴重地皮一塊座落成都路由已故名大班掛號英冊第二千一百七十八號工部第一千七百九十一號照道契計地三畝七分四厘八毫除去馬路淨計實地三畝五分四釐三毫如各客欲拍者祈至小行閱看圖樣可也此佈 乙4865

(失票聲明)
今遺失元豐莊票紙第七千一號十月初七期計元五千兩已向該莊認明作廢望各實號切勿收用特此聲明 鈞康莊白 乙4919

奉公堂諭
十月十三日即禮拜五
拍賣 地產房屋
瑞和洋行

准於十月十三日下午四點鐘本行拍賣在新閘橋西首江蘇藥水廠隔壁文安坊英冊道契第二千二百五十四號計地四畝四分八釐一毫地上街房十五幢衖內住宅單廂四宅雙廂一宅倘有被火未遭者三樓三底雙廂四宅賣客欲拍者請先至該處預看或臨本行詳閱地圖惟拍後限隔日付銀過戶可也此佈 乙4541

告白
魯意師摩洋行 始創自同治十三年即一千八百七十四年

啓者小行已於西歷八月間遷至老行北首天津路相近英大馬路北口即江西路四十三號前經登報處告恐各寶號未及週知爲特再行佈告此啓 魯意師摩洋行啓 596

(折股聲明)
於光緒三十二年承周君說合股開協泰昇東洋莊生意馮瑞記得二股至三十三年底馮瑞記爲無力墊本憑各股東經理周君公同議明股東瑞記名下資本二股推併與協泰昇馮東壽記收執當立推併據各執自開創起至光緒三十三年底止協泰昇生意蠲耗並各股東經理周君揭算在資本上扣除清楚找還之銀今已如數收訖自光緒三十四年正月起協泰昇生意盈虧以及存欠往來一切與馮瑞記不涉本當在時聲明應找銀未收今已收清特此聲明 馮瑞生白 乙4921

(遺失棧單)
初六日失去公和祥十七號棧房德泰洋行元西棧單二箱第九千三百七十五號 頭嘜 T/C 389 C 3·5 222 B/T 778 及克司輸進已克與該行號言明作廢望各寶號切勿收用特此聲明 協祥號 乙4921

(大減價)
本號新存呢嗶嘰綢緞夾料衫毯檯子鴨絨被皮襯綢雨衣洋傘小帽領巾白巾色絨帽毛巾山不及綢各貨如本月初九日起特別賤售十天如蒙紳商士女惠顧請至英界四川路南便是二〇號 采章號告白

裕源衣莊
出租衣服

本莊始創以來專售各當滿衣粗細皮貨選售蒨杭綢緞內城顧繡蟒袍補服定做四季時式新衣兼備四季吉服專供紳商事用凡有婚嫁賀等租欲租者價廉物美比衆公道以廣招徠每售大洋四角八折兩貨不合包退回換如商賜顧者請至三馬路石路轉角便是 乙4929

(遺失派司)
九月廿二安慶進口GGG 75 69 15·6 十件白粟五十担派司現已遺失已向海關聲明作廢 源豐潤 乙4923

招請管事
本行欲請熟悉包辦洋人伙食管事一位欲意者請至上午八點至十點下午五點至七點當手處面詢可也 拜經堂白 乙4922

(棧房出租)
今有高燥大小棧房兩個如欲租者請問四馬路廿一號禮達洋行領看租金面議可也 禮達洋行啓 乙4910

止痛止嘔永遠斷根
包愈心胃氣痛
市上心胃氣痛丸散亦甚多然一瓶下服其痛立止再服一瓶永不再發者惟本堂立止九種心胃氣痛散能如此奇效雖痛極暈絕險症服後立刻止痛身安之功較市上各藥大不相同一試便知每瓶一元○如外貼立止每心胃氣痛膏藥取效更速每張一元○立止筋骨疼痛丸大瓶一元小六角疝氣痛平安丸每丸二角半 上海棋盤街廣東彭壽堂啓 乙4838

不愧毒門聖藥
謝
今夏余道晉上海蒙友至不棄終日酒地花天初走長三么二繼戀士娼野妓不意處妓之毒染則甚易回里後小便稍有淋滴日久滿身紅班陽物膿爛且浮毒過于妻子蔓延不休幸購二馬路京都天寶齋毒門聖藥八寶化毒丹一料珠黃下疳散二瓶內服外敷不半月夫婦全好刻予飲水思源有意普傳奉勸爲客者士娼野妓切莫久戀弁謝貴寶齋贈藥果秘揚名萬里 杭州服藥愈姚氏子敬錄 乙4773

(專治疝氣)
余素患疝氣之症十八年矣發時疼痛萬分腫脹如瓜各埠醫生悉心盡效今幸閱日報徂園對上海英大馬路萬康恆德堂門德仁里內廣東陳函託松疝氣丸十分神效堂疝氣膏藥二捐同友勝該藥二盒共計二張又代氣丸藥二盒計費洋四元內服外貼二果然藥到病除至今二年有餘從未發過感其如神登報揚之 松江東門大街協昌布號啓 乙1613

高德洋行
光學名家

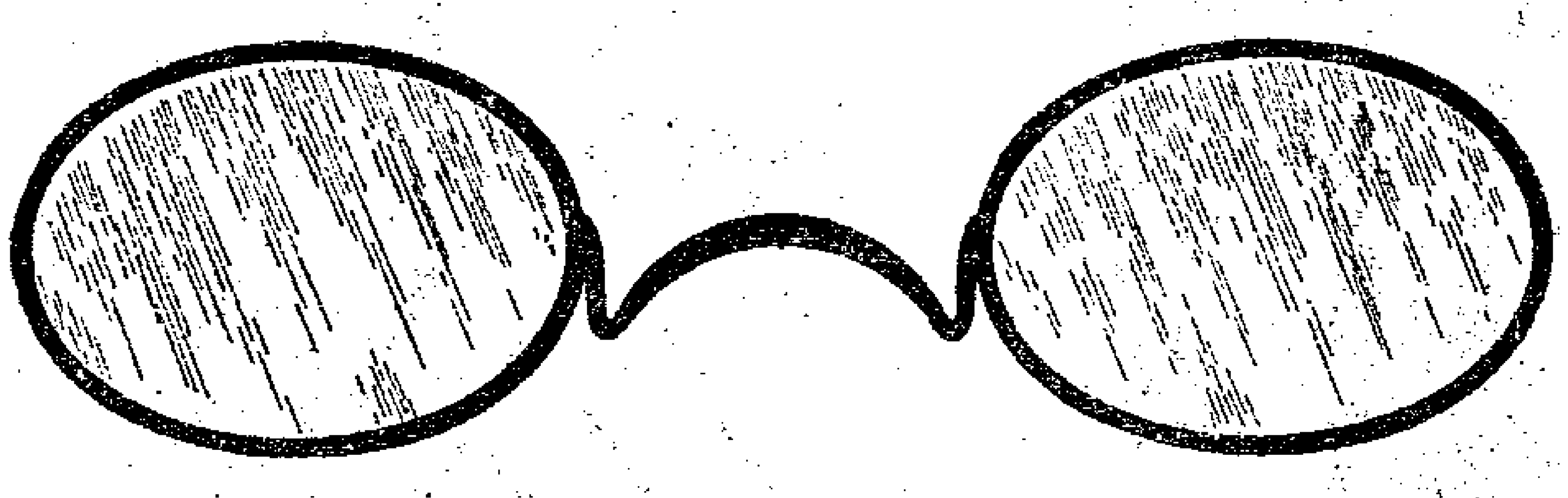

本行創于千九百另五年專門致驗眼光包配深淺合格購用之後可除目酸頭暈即各種新式眼鏡架子片色透光晶致皆由本行運來製而成之較力克鏡片精各種更爲馳美現已名諸四海試過君莫不滿口讚揚世之苦無目力者請嘗試之方知余言之不謬爲行設江西路廿五號紅禮拜堂對面 京德醫生敬啓 甲634

補身牛肉汁

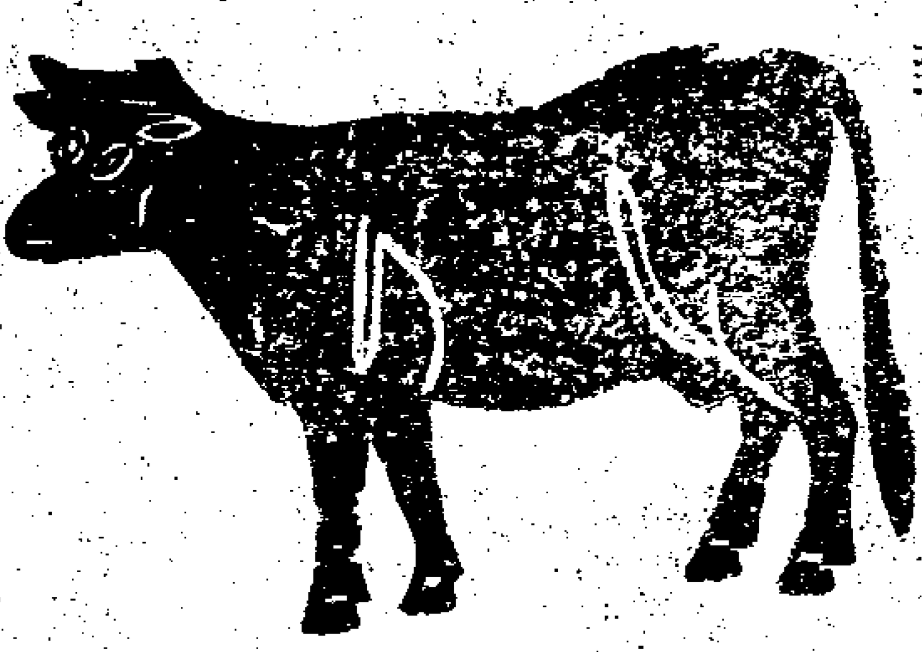

牛汁乃補品中之聖藥功勝參茸久已名播中外八蓋咸知壯身養血補氣却病延年之功效本藥房亦毋庸細述因貨現已到申如蒙○賜顧請速購服然到貨不多遲則恐負崽顧

之雅意特此奉聞價目每瓶一元二角五分每打十二元來往指實自給 上海三馬路中市大英藥房識 乙4879

上海老德記大藥房
時令要藥

玫瑰香蜜水 潤膚 洋蜜糖 滋肌香蜜 膏百補 貢邦水 補身牛肉汁膏 補鐵質酒 凍瘡 潰已潰藥 效靈應咳 嗽水神 咳嗽糖 丸藥本房所製之藥不惜工本精益求精其餘名目繁多不及細載倘蒙紳商賜顧請移玉英界大馬路口便是 甲4791

(退保聲明)
茲者小號於今庚六月姓顧聯友在店說黃長生至進行社就業酌保貨洋一伯元因姓顧作事不佳分手姓黃小店素不相識以後貨款不審及不測事與小店無涉前立保信圖章作廢恐爲進行社諸君未週知特登申新二報聲明 洽源永記主啓 乙905

永和洋行告白
余在工部局辦事有年久蒙中外紳商所信任現創辦永和行凡監督工程繪圖打樣測量營造建築礁頭經理地產掛號一切均可承辦無不精細穩妥以饜諸公之留用特登報廣告如蒙賜顧請惠臨江西路第八號洋房樓上本行寫字間面議可也 永和洋行紐門議啓 甲623

(遺失派司)
九月廿七寧利37·2283·45 口 YP3 一件重十千百八斤陁枝一十三件八廿担七千斤已向海關聲明作廢 慶裕豐順 乙4885

華製革厰
招僱跑街
本廠所製各種羊牛熟皮及一切皮件與外洋一律業已銷行各省現因上海城廂內外中英法美租界各軍裝店廣貨靴鞋作馬車行洋物件號購買本廠皮張者甚多地而還闊接洽必須多僱熟悉跑街以期推廣如有願就者請至帳房面諭章程可也 新閘市濱橋 乙4838

新造上等樓房召租
張家浜白克路間石庫門雙單八庫門租洋廿元合意到本行訂租可也此佈 祥茂洋行白 乙4683

果然靈丹
余患白濁半載幸服上海益湯弄保太和白濁丸而愈敬告同病家及早購服免吃苦 若谷人陳玉璧 4861

大隆藥房一瓶斷根
立止筋骨疼痛
年高體弱氣竭血虧與受風濕酒色過度之人每多筋骨疼痛之症初起不治則拘攣麻木苦不堪言本藥房秘製立止筋骨疼痛丸無論初起久患痛下可忍服之立刻止痛安神追述去濕補氣養血功難蓋重者三瓶全愈輕者一瓶斷根屢試屢驗真正止痛金丹也 大瓶一元小瓶六角 上海望平街大隆藥房啓 乙4635

申報第弍張

光緒三十四年　十月初九日共四張

慶餘堂 張 製 佛手膏

本堂不惜工資於已卯年創製佛手膏敬送親友效驗如神乞者踵接余博施廣濟實因藥料昂貴力有未逮爰議自庚辰年為始售取藥本藉以津貼非漁利也蓋此膏之功效實憑藥料之精真伽楠香之道地若患氣胭腹脹氣喘痰湧濕痰阻滯等症服之勝於牛黃常服永無痰氣之患若男婦九種肝胃氣則立能止痛斷根現復加料修合常年發兌購者認明本堂庶不致誤外埠函購局力自給服法另載仿單●雙料每兩大洋二元一角六分每服二角八分●單料每兩一元四角四分每服一角八分●寄售畫錦牌樓陳宅

上海縣西大街四十三號門牌慶餘堂啓

乙4890

饑吐血蘇斷根

久遠馳名廣東陳恒德堂秘製吐血神效藥膏〇靈驗非凡〇請余不信一試便知

吐血一症皆由身體虛弱或咳嗽而傷肺而其病原尤在憂鬱思慮過度日久不愈遂成癆瘵性命攸關本堂利濟為懷得祖傳真方不惜工本秘製此膏專治一切吐血之症以及癆傷咳嗽無論男女老少雖十年二十年老症服之立刻見功屢試屢驗重者二大盒除根輕者一大匣包愈永不復發妙在滋陰潤肺止咳化痰真治吐血之天下第一真藥也若有虛言神明共鑒每大盒四元小盒二元先試一元亦可○假冒甚多購者認明○遠埠函購原局回件信力自給○舖分上海英大馬路萬康將國對門德仁里石庫門內廣東陳恒德堂謹啓

乙5892

請看痔瘡連根脫落

敬告天下患痔瘡者不可不試

僕性愛杯物秦樓楚館常在醉鄉日久濕熱下注釀成痔瘡不時發作肛脫紅腫步履甚艱一交夏令更覺重發四圍生腫狀如芝蘭每逢大便艱苦萬分痛徹心肺狼狽不堪羅紗下衣淋漓膿血且有腥臭氣味令人掩鼻幸敝友陳君見僕身拖惡累言及上海棋盤街廣東彭壽堂有著名三十六種珍珠熊胆參蘆化痔丸兼消痔散極其靈驗即託全盛信局函洋十六元各購四匣內服外搽頓時毒水外流菌漸縮軟痛審立止連治三日果然四圍菌根脫落消患無形十餘年苦惱地獄不料數日間竟能脫然無累寸衷欣喜欲狂安可秘而不宣埋沒靈丹妙藥奉告同病諸君所費無幾早服吉愈其樂何如刻我鄉得此治愈者已有二十餘人矣

蘇城大太平巷黃履中識

乙8129

搨印足本金石索出現

是書乃通州馮氏所輯凡鐘鼎彝器泉刀鏡鑑瓦磚一切古器無不鈎稽惟妙惟肖為金石學中最有名之書原本石印點劃無錯每部二十四本裝文木箱子價洋津十元●兼售大本翻板西清古鑑每部廿四本價洋八十元總發行所在上海二馬路千頃堂及均有各大書莊寄售學古精舍廣告

4712

萬金不換化痔仙丹

崔氏瓣香廬藥室　凡購此藥必須認明瓣香廬牌號附近假冒偽藥欺人須在根德里方是的眞

本主人得家傳秘方虔製萬金不換化痔仙丹專治內痔外痔神效超羣遠近久著無煩縷述攷痔證之起皆因濕熱下注醉飽行房陰虧熱甚焦勞過度以致筋脈橫解精氣脫泄若成疊成塊或痛或癢者為痔如膿血淋漓管長數寸或黃水紫血肛脫疼痛者為漏以上之證無論如何危重凡服此丹每日送服三次立能止痛去血培補元氣永不復發雖數十年不愈之症至多連服一料永遠斷根萬試萬驗不效包退還洋每瓶一元每料五元〇又製三十六種惡痔去管膏如外痔十分危險名醫却步痛徹心肺遠將此膏搽之三日之內連根脫落完好如初天下治痔之藥斷無出其右者此藥一出天下再有不愈之痔我不信也雙料二元單料一元

上海盆湯街南見洋貨號新橋堍朝西轉灣約十餘家根德里內瓣香廬藥室　崔宗武督製

乙4720

掃葉山房新出石印

本號開設◉上海城內彩衣街◉上海北市抛球場◉蘇州閶門內中市

有正味齋尺牘 二冊二角　蘇黃尺牘 八冊七角　王漁洋詩話 一冊二角　●白香詞譜 二冊三角

趙甌北詩話 四冊四角　洪北江詩話 二冊三角　吳梅村詞 一冊一角　鄭板橋全集 四冊七角

●填詞圖譜 二冊四角　●草訣百韻 一冊二角　●翁北平帖 一冊七角

最新小說●時髦現形記 四角

乙4713

禿女男生髮

又製專治咬髮癬藥連用三十天永保不咬●續採生髮膠包可重生不靈還銀每洋三瓶每瓶大洋四角

予自庚子遭拳匪之亂隨父母僑寓滬上不料一病兩載骨瘦如柴髮禿如尼求方覓藥終無一効閱新聞報盆湯街橋南首北無錫路八壽醫藥室秘製生髮膠神効先購試用兩盒將髮漸見發枝今又着小婢奉洋二元請寄上好乞付四盒如能還我本相總當逢人譽項以揚仁風

天津旅滬女子前幼女學堂教習吳湘雲寓本埠西門武聖宮前

乙4719

普天下衛生第一奇藥

廣東彭壽堂始創參茸芝朮海狗精壯陽種子如意酒治專陽痿神效非常功力極大一補有十年之功

本草正義見載海狗腎之能生精補髓助陽益氣專治諸虛百損五勞七傷等症夫海狗腎之力已如此之大況其精乎本堂不惜工本設法採取海狗精佐以滋補貴品製成此酒功力更大凡陽痿不舉未交即洩夢遺滑精腰痠腳軟耳鳴眼花夜溺頻多一切虧弱等症服之立愈最奇者雖白髮老翁極虛損之身體只須略服少許即覺一道補氣直透丹田頃刻腎關發健元陽強壯異常眞有出神入化之妙反弱為強之功況少年服之則根本愈固到老康健五臟百脈永無積弱之患豈特增壽益嗣而已哉常服百病不生多子多壽補命門益氣血強筋骨美容顏開胃健脾髓充精滿大有返老還童烏鬚黑髮之功因此酒神效萬分敢稱第一絕非誇口也大瓶四元小瓶二元雙料加倍外貼壯陽膏更妙每對二元四角調經如不善飲酒另服參茸芝朮海狗精如意種子丸功效同酒每瓶二元每料廿瓶卅六元大瓶加倍取效更速如購十瓶九扣○夢熊丹每盒四元專治婦人百病效若仙丹眞海狗腎每條六元○四鞭壯陽丸每兩三角每盒四兩一元婦科白鳳丸立止白帶丸均每盒一元●上海棋盤街廣東彭壽堂啓

乙489

上海協順祥遷皮貨莊

眞不二價

不啓者自今商務振興之時各業改良本號特在京都各口自立作坊精選粗細生皮自置特別皮料運申抄發平價出售以廣招徠照碼三折新增八扣貨真價不合包退包換今遂貴客閱貨之便特遷移小東門大街長生橋北堍洋式石庫門內便是新貨均已到齊荷蒙紳商賜顧祈請惠臨認明牌號庶不致誤

敬送真磁砂膏專治無名腫毒

乙4883

緊要新聞

京師近事

▲初二日新授日本駐京欽使伊集院偕同參贊隨員等覲見　皇上敬遞前使臣林男爵解任及新欽使接任國書嘗經伊欽使回奏曰大日本國欽差全權大臣伊集院彥吉謹奏使臣欽奉簡命駐箚貴國恭維大皇帝陛下勵精求治凡百維新莫名欽佩使臣前駐津時曾經隨同入覲此次到任伊始重拱宸顏敬遞前使臣解任並使臣接任國書兩件使臣無任光榮伏冀大皇帝陛下幸垂寵眷俾得克盡厥職更祈兩國交誼益加輯睦使臣不勝企仰之至虔祝皇家鴻泰國祚延長　皇上覲見既畢皇太后覲見欽使及欽使夫人參贊夫人問候數語聞　兩宮賞賜伊使頭等第三寶星以示優禮

▲考察德國憲政大臣于式枚屢次上疏反對立憲已被御史李灼華專摺奏參摺內有籌備立憲　兩宮主持於上臣民渴望於下八月初一日之　諭旨薄海同欽豈容個人之私見致誤大局等語

▲資政院自九月二十八日遷移新署後倫孫兩總裁於初三日午刻會同各職員提議改建院署幷擬定選派科長科員及招考錄事等事

▲法律大部沈家本擬於萬壽節後具摺乞休聞其原因有三(一)修律大臣究係差使而法部侍郎及大理院卿均不得兼任以致諸事掣肘(二)法律學堂畢業各生法部大理院均不委用(三)編訂法律費盡苦心各省督撫多加駁覆日後重訂難免再駁因此有决然乞休之意

▲江督所請籌築要塞各費五十萬度支陸軍兩部已會議兩次當可准如所請由陸軍部撥給俟商准度支部由關稅項下劃撥後即行覆奏

▲政務處昨接到軍機封交議奏要摺兩件聞係黔撫龐劬帥奏請實行徵兵制度及另摺奏請建設軍諮府昨已由政務處印刷原奏先行封送陸軍部閱看

▲誠果泉都統電奏云張家口外馬賊因兵往勦已遠颺竄入熱屬蒙旗四散

▲九月三十日內外兩廳奉到民政部堂諭領購士膏執照期限著再展緩三個月至年終截止當即傳飭各分廳區遵照辦理聞該廳統計半月來出售之執照按各區丁口册攤算百人中祗得三人以上顯多漏報故有此諭

分類新聞

政界

酌給巡警勸業兩道養廉 安慶　○皖省巡警勸業兩道照憲政編查館奏定章程具應給養廉公費均由本省籌欵撥給作正開銷前次已經馮夢帥飭司籌議茲聞沈藩司在護院時酌定每歲各給養廉銀三千兩另加公費銀四千兩由舊　之巡警經費及墾牧樹藝工藝各局厰經費項下通籌勻撥已於九月三十日專摺奏准並分咨各部查核

法政紳班學員要求津貼 武昌　○湖北法政學堂紳班各學員以官班學員現已籌給津貼紳班獨無辦法未免不公爰聯名具稟督藩學各憲要求一律給予津貼聞並有如經批駁即當停課之說

浙鹽停止練軍加價 杭州　○浙鹽自遵奉辦理抵稅每斤加價四文後各商運引頗爲掣肘現聞王運司以抵稅加價內本有二文提歸本省一切新政之用業經詳明鹽院幷移各鹽局暨三所甲商由司示諭將前令輸繳浙西嘉湖各地練軍加價一項即行停止以恤商艱

稅司查禁關差勒索規費 漢口　○漢關稅務司安格聯君近訪聞本關聽差人等於商民遞稟或請領單照每有勒索規費情事亟應嚴行根究惟因商民等往往與之私相授受不肯據實稟呈是以難於查覺昨特牌示曉諭商民人等遇有聽差勒索即行來關指名稟究本稅司當優禮相待

徐海各屬舉辦清鄉 鎭江　○徐州鎭總兵楊懋時徐海巡防馬步隊統領陳楚斌均於初四日由徐到鎭暫駐行旌初五下午二時同乘火車逕赴南京謁見江督稟商淮徐海各屬清鄉辦法

籌墊雞公山警察經費 湖北　○雞公山警察經費鄂豫分半而洋商所認繳之三成捐欵尚未齊集昨洋務局司道特札飭應山縣先行籌欵墊付一面函催漢口領袖英領事速將此欵彙齊交付以符原案

禁烟公所加征膏捐 鎭江　○蘇省禁烟公所司道以膏捐一項以征爲禁多取原不爲虐逐年加捐十文遞減銷數一成爲數既少於禁烟仍無效力現經本司道詳准兩院憲自十月十六日起無論城廂內外外府州縣各屬膏店每售一兩照原捐加一倍共收錢一百文准其加價出售使捐數一律出自食戶其各屬膏店銷數定爲逐年減去二成本年七月間加捐之時已減一成此次應再核減銷數一成除將舊領執照加蓋戳記俾資遵守等情昨已曉諭各膏戶一體遵照

勒令土膏店一律歇業 長沙　○湘省前因禁烟問題業由巡警道查明土膏各店分別限期諭令停歇現在該業中仍有烟館改貿及未經商會註册者不計其數昨復由巡警道傳諭凡此項土膏店均應飭縣一律查封其勒限三個月者亦應赶緊依限停貿違即封閉並從嚴懲罰

銀市敗壞之原因 天津　○天津近日銀市之壞已達極點現商會雖開公估而各銀行仍非化寶不收以致錢號與銀行不相流通市面岌復岌岌據精於貿易者謂津市之壞厥有三大原因一因無拆息查天津各莊號於躉存暑存之欵向無拆息以致資本家均不肯存欵於外去年

曾有人提議欲行拆息以爲吸收現銀之計而各莊號狃於習慣貪取便宜不肯承諾議遂中止故現銀日形缺乏一因缺化寶查津市平色向以九九二化寶爲通行之準近因爐房貪利所化之寶折耗日多津海關道遂稟准直督出示嚴禁以致化寶日少而各銀行各莊號均非化寶不收甚至以十足紋銀抵換不足色之化寶尚須貼水而銀市乃日益紛亂一因銀元銅元太多多則價賤銀元銅元之價賤而銀價遂日以昂貴乃造幣廠之銀銅兩元仍日出不窮此而欲望銀價之平其可得乎有此三原因雖開辦公估以圖挽救終屬無效現冬令在即若長此紛亂不已恐今歲津地市面將不堪設想矣

軍界

擬辦營勇擦鎗誤斃人命案 蘇州 ○飛划營勇朱紹先在船擦鎗觸機彈出誤斃江北人黃洪一案茲經該營統領陳得龍以鎗彈爲軍中要物該六號隊長並不妥爲收存任人携取實屬異常疏忽其八號隊長任令勇丁隨意上他船無端取鎗放彈擾亂營規足見該弁約束無方應將該六號隊長吳登甲八號隊長張永祥一併撤差該右哨哨官張桂芳右哨哨長秦文選身爲官長使所部勇丁不守軍紀以致誤釀命案殊屬有忝職守應即一併摘去頂戴並各記大過一次其肇禍之勇丁朱紹先業已移縣訊辦特擬辦法緣由申報督辦及營務處當經瑞方伯批示云據稱該隊第一營八號頭工朱紹先進六號船艙取鎗擦抹無故裝入彈子失手彈出誤傷路人竟致因傷斃命等情其中情節是否確鑿何以文內又稱該舵工祁得勝雖隔艙門無端扳試鎗機擊傷路人係屬無心之誤等語究竟擊傷路人黃洪者祁得勝耶抑朱紹先耶前後歧異殊不可解該哨官等有忝職守應如所擬分別撤差摘頂記過以示薄懲一面由貴統領移縣將該革兵訊供按律究辦至該隊教練所雖在城外而皇華館左臨大道右旁官河船隻行人往來絡繹應即嚴飭該哨弁等隨時管教兵丁遇事務須謹慎毋再肇事致損名譽

秋操修路告成 安慶 ○安慶自石牌至太湖一帶道路高下不平久未修築前月秋操照料處以該地爲江鄂軍隊所經爰即派委劉府經光澍監督工匠妥爲興修茲經該委員竭力經營甫及匝月已將數百年失修道路修理完竣用費亦僅五六百千文極爲核實將來行人稱便誠不僅有裨軍界已耳

嚴防匪黨溷跡 安慶 ○兩江端制軍現有咨文來皖略云秋操期迫江鄂軍隊及閱兵處一切辦事人員均已絡繹於途此外尚有隨觀外賓人數衆多難保無匪黨乘間溷入希圖謀亂應即多派偵探數員四出訪察遇有形迹可疑隨即拿獲訊究

預備接待檢查陸軍官 江西 ○贛藩陳少石方伯以陸軍部所派來江檢查軍隊之張懷芝不日即可抵省檢閱所有應備一切事宜現經札委方令嘉棟接待

遴選砲兵入所教練 蘇州 ○蘇省開辦飛划教練所迭誌前報茲經該營統領兼該所總辦陳得龍札飭各營文云本軍設立教練所已於九月初一日實行開辦所有各營弁兵應即隨時酌量抽調以資教育查各營現有快砲二十九尊擬一面從砲學入手即就各營哨額設立砲兵計每船一名約共二百名一併抽調來所切實教育以裝配子彈瞄準估計管理命中諸法俾得施放靈捷臨事無恐其每哨砲兵八名即派第八號划船第八號隊長伙夫及隨帶所用快砲駕駛來所限於十月初五日齊集所前至各哨八號未派來所之頭舵槳勇等按數勻撥各船照常巡緝以重防務

營官嗜烟辭職 寧波 ○定海左營外委高鳳池烟癮深重年及古稀近以官場烟禁嚴厲一經戒除恐有性命之虞因於日前具稟告辭現奉吳總戎吉人照准

學務

提學暫免提革教員之牌示 蘇州 ○江蘇毛提學牌示云嘉定縣附生桑鏞素充上海某學堂教員忽於八月十八日率領學生十八人强行遷入安亭震川學堂意圖久據經震川學堂經理員邀集商學界開會與桑鏞理論遷延三日方始遷去由嘉定縣視學員准震川學堂函告即經札委松江府戚守詳查一切并由本司親蒞該校履勘一過所有桑鏞强遷入校情形並經查察詢問與該縣視學所報大致符合該生竟敢來轅遞稟希圖掩飾本司即欲將該生先行斥革交由該縣嚴行懲辦以爲藉學爭利者戒惟本司不忍不教而誅當令本公所總務科長傳見面加申斥旋據該科長稟覆稱該生以從前作事鹵莽今知愧悔求念其辦學有年備嘗辛苦從寬免革等語此等劣生本不當任令廁身黌序惟此次一經訓斥即知愧悔姑准暫免褫革以觀其後

法政學生舉辦同學會 杭州 ○杭垣法政別科新班各學生提議舉辦同學會藉資攻錯業已推舉起草員十人公同擬訂章程即日舉辦所舉起草員姓名錄下　陳福霖何飛朱佐清李承先唐受潘許國駿王邦彥翟士彬熊才任家駒

女校聯合開設展覽會 杭州 ○杭垣各女校學生定期初十日借協和講堂開設聯合展覽會章程早經擬定并定是日午後借西醫廣濟學堂體操場預備聯合學生習練體操

藉學逐僧之命案 浙江 ○僧教育總會咨呈撫學臬各憲以九月二十六日據臨平廣嚴寺僧靈寶來會訴稱伊師僧起見因被紳棍沈少蘭藉學估寺恃强逼遷逐情急吞烟自盡等情當以沈少蘭圖估該寺辦學已據僧起見報告正在核辦又據稟沈少蘭竟敢强佔逼逐釀成命案經函請仁和縣澈查尚未按復茲該寺僧曉峯自南海歸驚悉來訴前情敝會查與辦學堂原爲地方公益起見即須借用寺屋亦必與僧人和平商酌出自情願豈有恃强逼勒之理以省城密邇之區辦學文明之事出此估寺逐僧威逼人命重案不但使僧界藉口徼倖有立時解散之虞且恐風聲所及無知愚民愈形仇視學務於教育前途亦屬大有妨礙務請飭縣澈查究辦

實業

彌補鐵路捐欵之計畫 江西 ○饒州府鄱陽縣紳董程梅軒以本縣奉派鐵路捐欵五萬元無從籌畫特邀集各鄉紳董會商縣主李榆農大令議將徵收銀米一項改收洋錢除敷銀米解欵外所有盈餘概行提歸捐欵以資湊補現李大令已准予照辦矣

漢冶萍公司開會招股 漢口 ○漢冶萍煤鐵礦公司添招新股恐人多觀望爰於日昨假漢口商會柬請各商界中人至會由該廠坐辦李一琴部郎萍鄉煤礦總辦盧洪昶觀察等將萍煤漢鐵關係之重大及入股之權利逐一演說聞者莫不心羨

發給採辦桐楊護照 南京 ○江督給發採辦樹種護照文云江寗城內荒山曠土甚多應多購各種樹秧栽種以興林業飭據城守副將何師程禀稱皖北宿州一帶有泡桐一種生發甚速約五年可以成蔭十年可以成林又聞高郵湖邊白楊最多剷幹伐枝自可栽種易於生活現派候補參將宋連城帶同親兵二名前往皖北高郵一帶購買泡桐白楊數十萬株儘冬月前運寗栽種請發給護照一紙以便關卡驗放等情前來除批示外合行發給護照仰經過各關卡一體遵照一俟此項樹秧運到即驗明泡桐十萬株白楊十萬株立即放行

創辦火柴紡織公司 湖南 ○常德府張紳修慶與皇甫天成等以火柴棉布均爲民間日用所需擬集資在常郡南門外創設開源有限公司製造火柴又於城內創設競美有限公司購辦機器紡織各項布疋所需木棉即就附近辰沅一帶收購以興實業

雜記

續誌無賴糾衆毆差情形 寗波 ○石浦老東門地方無賴糾衆毆捕一節略紀前報茲據該廳葉牧禀報道憲略謂訪聞該處人衆嘈雜居然大開烟賭當即派丁往查毫無顧忌自應傳諭禁止竟若罔聞復加派幹役飭傳起釁釀事之私設烟館張阿奶海林以及擺攤聚賭之潑婦萬金訊究胆敢糾衆拒捕適石浦巡防隊放哨彈壓一併被毆實屬目無法紀若不禀請嚴懲不但烟賭不能查禁滋事不能彈壓即使民間偶有以强欺懦案件控告到官不由地方官提訊判斷則該地距城七八里僅隔一港竟成化外之處況前日大泥塘三案一波未平一波復起值此人心浮動履霜堅冰殊堪設想應否會營查辦以警將來之處仰祈察核示遵

江督貢物過漢 漢口 ○江督端午帥委李千戎丙寅管解石榴一百二十四蔀蘂茶十七罈雙黃蛋八罈橋尾(即猪尾)四簍計六十對又玻璃瓶四十二簍共計一百九十五件於初二日由招商局江寬輪船裝運到漢初三日即轉裝快車晉京恭呈 上用

揚州兵警衝突 揚州 ○兩淮定字營兵日前在徐凝門街陳姓聚賭站崗警察往拿不服竟致互吹警笛各集本營兵士互相用武當經總辦陳少眉聞報馳往彈壓並面告李統領與之交涉惟各執一詞彼此不肯退讓現在尚未結局

管帶擒獲梟匪 蘇州 ○著名皖梟胡學成前經上憲懸賞二千金購拿未獲前日吳縣王竹浦大令奉臬憲左廉訪諭密飭本署護勇管帶孔慶琳于蘇鄉杜村地方擒獲解回縣署釘鐐收禁候禀請廉訪核辦

委員代理軍械局 南京 ○江寗軍械局左觀察念貽近奉江督札委赴厦代表歡迎美艦業已奉同繙譯等於日前起程該局應辦公事現由提調陸太守樹聲代辦昨已到差

濰縣商界之惶恐 山東 ○濰縣自益利錢店倒閉後商界大爲惶恐銀錢交易極形寥落該處商界向例往來欵項以九月十五日爲重要期限現已逾限多日而銀價仍復飛漲不止濰平銀一兩換京錢二千八百數十文洋一元換一千九百餘文(均以制錢計)使用銅元通行七折是銀一兩約値銅元二百枚上下洋一元値一百三十六枚上下銀貴錢賤百物爰以昂貴貧民生計益見困難云

消防隊之計畫 長沙 ○湘省巡警道賴觀察前飭警務公所創設消防隊以備火警督就東長街購買民房改作該隊駐防之地現在將次落成由賴觀察擬定即以各段原有之濟清夫改編駐紮平時仍兼司打掃但須隨時訓練以便遇有火警能資得力

談

張殿撰徐州建行省之議

徐州建行省議煌煌大文係張殿撰前五年舊作光緒三十年十一月初八日前署江督端制軍據以代奏十二月二十二日政務處覆准改設江淮巡撫寗蘇分省劃江而治惟此議之力後雖收回成命裁撫設提殿撰之議格而未行然而此文已傳世行遠不可磨滅則洵乎有價値之文字不虛作者也三十一年二月初七日某報揭載此文當時取而讀之愛玩不釋以爲兩顧我生乃事隔數年而此煌煌大文近又紛載於各報覆讀一過如逢舊友又爲之慨然者數小時

文苑

竹枝詞 (二續)

其十一

公堂本合莊臨民難例豈然一賈八箕踞科頭常褻服猶燕處貌申申

註某令坐堂常一褻服箕踞不冠論者謂如見戲云

其十二

行省紛紛設學堂編音讀沛漂天王萌芽劃盡求敷衍斷送生徒黑暗鄉

註自二十八年奉上諭開辦學堂以來經費令先後提倡某令到任後動以借貲爲名事事與紳董齟齬謂本縣由京到省見各處學堂都是敷衍但憑一紙文報購哄得上司過便是辦學堂能手故城中小學堂歲僅學生二十八吁會邑淪於黑暗是誰之過與

其十三

講堂高坐怒如牛硬把師生作寇讎做出一番無賴事拘攣鞭扑倒重囚

註小學堂學生控撫憲告示請催權書將屢年欠欵置辦操衣某令大怒帶差蜂擁入堂喚集學生詰責學生詞直無從下手乃以學生行立正禮誣以將欲打伊自將馬掛扯破連呼你來打你來打不容置辯將學生等相毒栗善生藥老顏等喚差拘帶入衙當掌收押凌虐不堪以致全堂散學嗣經學生具禀郭州牧行文切責方始釋放

其十四

散盡生徒無處尋上司記過禀官箴貂裘敷褻銀千兩獻上州堂刺史金

註學堂自全堂散學後某令著差勇督催並欲拘其父兄竟無一人至者當事及各教員學生公禀三大憲經升撫飭行司記過仍仰新任靖州金牧查辦某令懼饋白銀一千裘衣數襲始得以教員嫌隙金太少故意學生鬧事朦混禀銷

萬家仙藥

韋廉士大醫生紅色補丸所以能名滿天下之故其中有一要端焉可使家中老少男婦康强免疾不啻家有仙藥梁君建安乃香港荷蘭小公銀行之買辦也叔伯等皆久商於香港名譽極六皆曾爲東華醫院總理蓋一家皆樂善不倦者梁君言深得韋廉士醫生紅色補丸之功效且許將其言登報以益諸大衆梁君建安之言曰韋廉士醫生紅色補丸能滋養精神調理氣血誠大有造於余家余與荊人得此丸之益極亘憶一年前余頗覺不豫非病非恙但覺神氣虛弱飲食不思舌起黃胎膏粱無味勉强多食則異常飽脹如飲食過量極不舒服且常覺

此乃梁君安建肖像

胃氣酸咽起坐不安一日與友人談及此占彼力勸服食韋廉士醫生紅色補丸謂曾經身試效驗非常於是如其教購而服之則覺胃口漸强食量日增往日之精神復返至今如一舊恙不曾再見焉至於荊人亦甚得紅丸之效數月前身軀羸弱月信愆期口中常苦不思飲食加以起居困倦神氣憊殆面無血色余因曾領略紅色補丸之益遂購數瓶與之服食無何而諸恙次第消除矣往日神氣復還矣從此尤覺起占勝常患不復作余夫妻皆得紅補丸之功故深信之而不疑韋廉士醫生紅色補丸爲恢復精神培養氣血之聖藥凡飲食無節吸取濁氣勞腦太甚則血中漸生渣滓血管漸有積滯則流走不靈甚病遂從此而生韋廉士醫生紅色補丸善清血中積滯凡積滯既去則氣血流走靈通全體自然康健矣不求治諸症而諸症自然盡除此其所以爲神妙也梁君夫妻收效之速亦是如此故凡

氣血兩虧　未老先弱　胃不消化　肝經各病　氣虛頭痛　腎經各病　半身不遂　腳氣衝心　山林瘴氣　瘡疥癍疹　瘰癧　陰疽　發熱病後　痢後衰弱

婦女自少壯及中年血不調和所生各症及男子操勞過度水土不宜神氣衰弱等患得紅補丸而愈者以千萬計皆因各症盡由血不潔而生血清則病自除此韋廉士之紅色補丸之所以收效如是其神且速也　韋廉士醫生紅色補丸中國各處售西藥之肆皆有發沽或直向石叻海邊第一度吊橋腳韋廉士醫生總局採買亦可　每瓶價銀一元五角　每六瓶價銀八大元　不論遠近不加郵費　中國批發售處在上海九江路八號

乙438

京都天寶齋　經驗良方　毒門聖藥

京都天寶齋藥房〇天下馳名〇靈驗第一〇異人傳授珠黃八寶化毒丹〇包愈男女一切楊梅結毒限日全愈永無後患

此丸乃本齋獨得異人傳授艮方重用真正犀黃珠粉血珀極品上藥泡製久煉成治男女楊梅結毒橫痃下疳小便皮破腫爛一切毒門無論初起染久包可限日全愈如前醫不精服藥不愈或庸醫圖利不顧人之性命妄用輕粉升藥倒提丸等當時立愈乃毒氣內攻逢春又四肢發酸痛甚至鼻塌髮禿紅斑起點皆緣毒藏筋絡且必染妻絕子其害非淺餘毒未淨其害不休此賣藥者未得其法患者豈能安全今本齋不惜重資修合濟世染者即將此丸服下立刻止痛消腫祛痰淨盡凡極重極危之症服藥一料立可全愈價雖略貴而效足僱當可掃盡骨內一切毒氣且能生育無害屢試屢驗必發必中輕者五大全愈重者數大除根如用倒提丸輕粉升藥雷殛火焚凡有染此毒者雖諸醫束手危險萬分請嘗試之方知本藥局藥靈方真之功也　每料價洋十元每瓶洋二元〇另有珠黃下疳散每瓶洋七角如男女下疳腫痛或陽物臭爛或筋爛去七八節者此散立見拔毒去爛生肌止痛保復原形仍可生育種子此乃第一奇方也〇立愈珠珀五淋白濁丸價洋一元〇舖在上海二馬路中市西鼎新里口石庫門內便是　遠埠託郵政局購寄信局作弊難靠

乙4127

奏辦江南賑捐公益彩頭彩四萬元

第廿三會十月十四日開彩

總局奉　南洋大臣兩洋總督部堂端　奏明辦理現設票二萬張每張十則售洋六元以八成派彩計中彩有四千零四十張之多較各省彩票爲優按月開彩由　南洋大臣委派大員以及公正商董惠臨監視以昭大公又第五十五會副票十月廿三日開彩所有中式紅票憑本總局對號單實足兌洋　諸君定票請至上海南市久大碼頭便是特此布告本局外埠分局漢口昌泰炳記●蘇州閶門內天燈街●杭州分設在珠寶巷●松江分在西門外●南京府東大街●湖南長沙永興街●湖北北街中●鎭江東塢街●江南振捐公益彩票總局謹啓

乙4631

送禮者注意

本號向備各種名綢綢緞閩狹泰西紗緞純絨線綫等素所精選價廉物美已蒙仕商稱許今兼備寧緞摹本彩呢壽幛喜軸綢軸板綾對子一應俱全裝潢道地定價較之大市格外公道各價列後新號錦成福內亦有寄售

◎正號杭寧摹本幛每個洋九元六角　◎二號線綸每個洋七元正　◎三號彩呢幛每個三元正　二元四角

三馬路書錦里西首　何福祥綢緞莊廣告

乙4262

召租

坐落福州路老閘橋北愼餘里沿河有三層樓高大洋棧一座水陸俱便愼餘里內有高大樓房五間兩廂三間兩廂兩間一廂住宅　北浙江路天潼里新造洋臺市樓房里內住宅　新閘路永壽里有新造雙間雙進洋臺等市房　阿拉白司脫路洽興里有三間二廂二間一廂頭等住宅以上披屋曬台自來水一應俱全租金從廉如欲租者請囑管門人領看至天津路森康莊內經租帳房或至寶善街公順里王恒昌綢綾莊內問黃彥卿經租處面議可也　洽和經租帳房啓

乙4744

瓣香廬藥室　萬病回春虎骨熊油膏

料每張洋一元用舊後送包本埠洋三角單料七角不盡包退包還附近貼胃格外小心切切

此膏通三十六處血脈鎖二十四道骨節專治風寒濕熱手足拘攣骨節酸痛久年痞塊女子血瘕以及腰疼心痛痰核瘰癧胸痞脹滿小腸疝氣夢遺滑精陽痿不舉心胃氣痛脾胃虛寒負重傷力遍體作痛楊梅毒瘋赤白帶下五勞七傷月經不調一切跌打損傷等症此膏一得人身暖氣藥力即從毛孔中透入功能通經活血止痛驅風凡百疾病應手奏效　上海盆湯衖新橋南塊朝西見洋貨號轉灣約十餘家根德里內瓣香廬藥室白

乙4591

弱能轉强老可還少

續嗣無上妙品

啓者壯陽種子藥有實效者廣東彭壽堂之如意丸酒確乎靈矣僕體質本虧又不講衛生學術致年屆知命嗣續尙虛近更精竭陽痿臨事不舉延醫調理而庸醫壯陽無方誘需本元已虛非旦夕所能奏效去年承內弟贈得彭壽堂所購如意丸如意酒雙料各四瓶彼稱其功效之奇力勸試服僕亦深信不疑遍訪依法服之頗覺一道補氣直透丹田其陽立舉可見庸醫謬說皆無術欺人之談耳僕於是益信該堂之靈丹妙藥確是方眞藥靈製精效速絕非有名無實紙上空談所可同日語也計服丸酒三日後面轉紅潤胃納甚强旬日後肌膚豐滿耳目聰明親友見僕神彩煥發咸問有何妙術至此僕告之故一時互相購用均嘖嘖稱異衆口一詞至如意酒氣味香濃揚素不善飲之人亦能連擧數觥其味無窮此二種丸酒皆僕親試實驗不但壯陽種子百試百驗且連服一月實有轉弱爲强返老爲童之功尤妙在和平易服毫無流弊即不服之後欲行房事亦與强壯無異夏間內人已舉一雄故略述一二爲同病者告注意該堂今設在上海棋盤街交易購者認明地址牌號庶免受愚因市上假冒甚多也　閩垣嚴敏齋誌謝

乙4716

拜謝生髮膠

我次男年十一患三瘡經二載頭髮退去大半上年購尊製生髮膠這塗一月今已漸漸出滿茲有出嫁女產後吐髮將禿今奉洋兩元購發四瓶余緣力薄不能登報揚名〇貴主人心在濟世請將鄙意登告同病葛勝幸甚●江蘇藩司前吳陸氏同子謹修同拜　上海盆湯街橋南周昌記首北無錫路八壽醫藥室代登●又有咬髮癬靈藥每洋三瓶每瓶大洋四角

乙4662

華安水火保險公司廣告

本公司火險資本規銀一百萬兩人壽資本五十萬兩聯絡團體維持公益爲宗旨總公司設上海黃浦灘通商銀行樓上專保南北市房廠店舖行號貨物家具器件等項火險并保華人壽險南洋各島及沿江海各口岸內地均設分公司如遇意外賠款異常迅速如蒙　仕商賜顧請至本公司　總董朱葆三　總理沈仲禮　司理洪文廷吳壽梅同啓

乙4419

覓寶廣告

曾公少卿自歸道山後官紳商學各界暨各埠志士海外華僑追悼開會一時稱盛所有吊唁詩文聯幛鴻篇巨製類皆卓卓可傳本社爰輯存幀山鐘集彙編刊印業由瑞芝義莊抄送各稿外並悉海外各埠追悼開會時所致誄詞輓聯有未經抄寄者亦有散見海外各報漏未錄者爲再登報廣告海內外　諸君子請將所輓曾公誄詞詩文偶句等大稿抄錄一通郵寄上海洋行街德發洋行代收俾即彙輯庶免遺珠而覩全豹如或遠處得耗較遲尚有補輓詩文並希趕速惠寄訂期十月底截止〇再烟禁發起始自振武宗社當日來往函牘之富不遑拒約時茲亦彙輯成書名之曰振武自强錄如荷　詞林文人惠題序跋韻語並寄德發信面均請書明交覺覺社爲跂

乙4371

萬國九洲耳聾第一靈品

京都天寶齋○耳聾瘡疾○我有神劑○服此立聽○不靈還洋◉上海二馬路西鼎新里第二石庫門京都天寶齋發兌

凡患耳聾耳鳴耳脹耳痛等症本齋家藏良方屢蒙官紳試驗故出而問世非徒漁利已也善治男女老幼久年初起一經服此二三盒立覺血氣調和呼吸靈捷補眞陰生津液退浮火除邪熱雖十年廿年舊症服此丸一料立見奇功極重久年老聾服此二料無不轉聾復聰眞乃第一聖品每盒一元每料六盒五元不靈包退還洋以昭信實如兩耳控損再吹八寶吹耳散無不立愈每瓶洋五角◎効驗妙藥包可斷根立有包單設不見効原洋奉還批發另議 乙4695

商辦廣東粵漢鐵路開收二期股銀派兩年股息廣告

公啓者本公司第二期股銀定於七月初一開收十月三十止截照章每股續收銀一元五角請有股諸君持第一期收銀執照投交上海代理處○慶順里廣利和○天津路同永泰○與仁里德和號爲盼隨派第一期六釐股息每年一角二分在續交股銀內扣抵以歸簡便此佈

商辦廣東粵漢鐵路總公司謹啓 乙4124

商辦廣東粵漢鐵路公司續收二期股銀駐滬代理處

北京路廣利和 天津路同永泰 與仁里德和號 乙396

培元極品眉壽廣嗣丸

此丸乃壯陽廣嗣第一妙藥專治陽痿不舉或易舉易洩艱於子息妙在服丸後有外塗藥以輔之能得十分效果與別樣藥料大不相同試舉一端即可知其優劣蓋別藥力量淺薄故至少須服三錢方能有濟此丸每次僅服兩小粒計重不過數釐每日服三次統計不過一二分奇在服後不知不覺自然身體強壯日見功效即使偶服一二日亦有不測之功如能久服數十天更顯非常之効勿歎年衰力盡定能鼓勇而登奚憂任重材輕正可及鋒而試歷經試驗四海馳名願世之乏嗣者試服之自能深信其益矣每瓶二元半大瓶五元連外塗藥仁智里十三衖括打藥房白 乙326

浙湖老三陽觀應時各品上市廣告

本號各貨精益求精早邀士商燴炙獎許今醉蟹醬蟹糟蟹均選內河團臍之貨新到眞蔣字茶腿其味香美比衆不同寒露蔴油四川正內港芽菜糟醬冬筍扁尾蝦米餘貨名目繁多不及細載凡蒙紳商士女賜顧請認明南北中三店有商標吉慶雙魚爲記南在法大馬路商品陳列所對門北在晝錦里中在四馬路品物陳列所對門便是 乙48

施救急痧醫院經驗時症良方

敬請海內同胞廣製濟世

接時症初發大都週身血水停滯不行或遍體精液立時告竭是以有轉螺弔脚及肌肉青瘦兩目深陷諸現象往往醫治非法即不及救藥本年鄙人創立英法界兩醫院除重症另用補血藥水以針灌入血脈管外其病勢較輕者皆用此方治愈今不敢自秘敬爲吾海內同胞普告之治法初起時以上海嘉泰洋行發行五星金葉牌馬義廠所造白蘭地酒一大瓶此酒近時各埠皆多僞品惟金葉牌尚無假冒本醫院配藥純用此酒極爲合宜傾入頂頂純淨樟腦約重四錢浸之頻頻調和每用時將腦酒倒出半酒杯以潔淨涼開水一杯攙和服之無不立見奇效如症重者連服二次自能轉危爲安查時症所發地面其微生虫潛伏必多次年即滋生不已故斯症復發必更增劇本年長江如漢口鎮江等埠時疫極盛恐明年更有甚於此者右法製備極便而奏效最神眞海外奇方也無論各埠內地居家行旅皆可預製以備不虞幸吾同胞勿以其輕易而忽之也

沈仲禮謹啓 乙4390

普益藥房豐記已於九月念四開張

普益藥房自歸豐記接盤之後一切藥品大爲改良今又運到

印度哥耳米醫生原牌烟毯亞

彌蓮花數百箱 此花戒烟之速補身之妙無有出其右者如吃烟一錢購花一聽多則照加連服七日

斷癮除根 白發白中屢試屢驗 價每聽一元每打十一元售

麒麟種子補身丸 每兩五元每料七拾元酒每大瓶四元小瓶兩元又經售

常熟相國遺方 翁氏枕山廬秘製 **心肝胃**

花柳化毒散 專治一切花柳 **濕毒** 諸症百發百中

耳聾丸 每料五元大瓶二元半小瓶一元輕者一瓶重者一料 **包可全愈永不復發**

氣痛藥立刻止痛當日斷根 大匣一元二角小匣六角躉購大匣每打十二元小匣每打六元

躉批八折 如倘**不靈**加倍**還洋**

奏效如神每瓶大洋**一元** 如無效驗退藥**還洋** 其餘各藥名目甚多不及備載外埠寄洋**來購**原班回件

上海盆湯弄絲業會館後普益豐記藥房廣告 乙4645

杜僞

本局不惜巨資恭遵御方精修四十八製半夏元專治氣急痰嗽小兒福幼丹女界丁壬錠等五種均有回生起死之功發行以來中外信服本局繼善堂懷惟願普救疾苦使海內無痼廢之人自六月起另增資本二萬元存行生息專備常年施棺及衣衾痧藥等用始創之時曾經立誓不用次等藥料不製未驗丸散詎料人心叵測利令智昏昨有友人沈艮玉君在本埠麥家圈見有手持本局半夏元福幼丹向彼抖售沈君明知本局斷無在外招徠之理特向購取各一瓶來局詳問驗看盒式仿單圖印均無二樣惟半夏元顏色甚淡氣味甚暴本局之半夏元顏色紫黑氣味芳香試問製煉既多焉得尚是淡紅況藥乃救命之物關係鄭重君臣分兩法製合度尚恐不能蕆義故復請朱少坡徐子千兩醫生選料督製方能立奏神功豈容匪等假冒抖售致妨人命因於九月初一起所售各藥盒面加本局監督小影爲憑惠顧諸君千萬檢閱如無此影及盒口損傷即是假貨福幼丹乃小兒萬病聖品且小孩臟腑薄嫩服僞藥貽害更速除飭人密偵外理合登報告明如有指實暗告當從厚謝決不食言

總發行上海老垃圾橋貽德里五弄**靈蘭堂啓** 分局南市同益里盤隆益源莊北市盆湯弄留平街時事報館 乙4633

商辦廣東粵漢鐵路公司續收第二期股銀代理處

河南路三馬路口**潤寶齋** 自來水橋南寶善里**黃尉泰** 乙4620

安徽全省鐵路勸股票頭彩三萬元 二十八會十月十七開彩

十六會大票照湖北向章一年作用於十月十五滿期速來換股兌紅勿誤過期截止作廢 第二十八會票仍設六萬張不中票原價換取路股兼浙附號副票悉照舊章准於十月十七日在蕪湖開彩 第五十三會點號副票准於九月廿三日開彩湖南分局歸楊蔭藩經理設長沙藥王廟又湘潭廣萬源經理如分銷就近接洽 乙4810

史學社石印二十四史大廉價

史學社二十四史係上白連史紙石印校讐精審書家所宜較他家之書有霄壤之別全部二百本每部減價洋十六元歸本局銷售存書無多識者早鑒此佈 ◉上海棋盤街**南洋官書局啓** 乙4749

廣東彭壽堂神藥到申

專治小腸氣立刻見功

小腸疝氣之症治藥紛紛如欲立刻見效實難其選惟本室所製小腸疝氣藥膏力大效速與衆不同專治七種疝氣無論陰囊脹陰核偏墜諸醫束手痛楚難當但將膏貼於膀胱之處陰囊立刻縮小其患若失氣喝脹消步履如飛雖數十年老病無不藥到病除屢試屢驗百發百中誠治疝之絕世妙藥也每張一元如內服神效疝氣丸可將膀胱寒濕之氣一掃而空愈後保不再發一試便知每盒一元中盒二元大盒四元　上海棋盤街廣東彭壽堂啓　4622

崔製半夏　救秋餘生

崔氏瓣香廬開設上海盆湯弄新橋南堍朝西見洋貨號轉灣約十餘家北京路根德里內大匣洋二元四角小匣洋一元二角附近假冒小心小心

瓣香廬主人驥雲別駕台鑒僕賤軀肥胖最怕炎熱夏末秋初常啓窗睡臥風寒受深患喘咳膩厚白痰晨起泛嘔吐必盈碗延醫調治喘咳雖止而痰病依然想是肥人痰多證亦無甚大害於丙午歲納捐經歷分發閩省地近大洋瘴氣極重痰病日見加增七月杪奉公建寧途遭大雨曠野荒山無從躲避狼狽不堪回寓後喘咳大發喉際痰聲儼如索鋸即請陳醫診治連服十餘劑非但不輕反至日夜寒熱氣促痰塞聲息全無冷汗滿頭命在呼吸垂危之際舉家惶懼哭聲震鄰感動間壁同寅陳禎祥素有痰病服剩尊製半夏半盒慨然惠贈即行灌服果見平安頃刻間氣爽神清痰喘稍解寒熱亦略減輕已屬喜出望外靜養四五天竟能諸恙悉除胃口大醒廿餘年纏綿痼疾今得一旦霍然仙家有回生妙術尊製不曾再遇金丹飲水思源深感盛德今因內人痰咳奉上英洋五元望付半夏兩大盒餘作郵資倘獲速愈更當懸額表揚爲此道謝敬請道安　寓閩垣南街揚朗如啓　4717

商辦信義儲蓄銀行添招新股廣告

本銀行爲推廣生意挽回我國利權起見添招新股一百萬元每股一百元正不折不扣按年八釐行息半年付息一次以交銀之日起息在各處信義銀行支付其餘盈攤分紅利充當一切職員應得權利另有章程乞就近取閱可也

售股處　鎮江二馬路○信義銀行○上海鐵馬路天妃宮○信義銀行○北京前門外長巷下頭條胡同○信義銀行○宜昌一牌樓○信義銀行○漢口河街董家巷○信義銀行○武昌芝麻嶺○信義銀行○湘潭十二總○信義銀行○長沙南正街○信義銀行○蕪湖二街○信義銀行○南昌石頭街○信義銀行　乙4677

上洋新聞路中分設　老祥成北號燭棧　擇於十月初六開張

本號向在英租界五馬路大新街口從同治初年開張以來已有四十餘載自造細心堅燭重占牛燭出名占燭堆造玲瓏花卉龍鳳花燭重料秘製諸品名香工本之考究造作之精細比衆不同並自運沉檀降漢邊香炮杭紹錫沿各式俱全貨眞價實久已四遠馳名今特分設北號在新聞路中市以便四鄉貴客就近購取恐未周知特此佈告衆紳商賜顧請認明本號招牌不誤　4689

[illegible]協和祥號起首老店

擇吉於本月初八日開張

本號七月間失愼現因房屋工竣仍在原處交易茲者各業均有商會考究敝業場中未立商會查考本主精益求精爲文明起見研究衛生以臻美備現值各貨登新不惜川資親自採辦官紳禮物別選綉球銀耳毛白官燕山海奇珍金華南棗進呈茶腿金絲蜜棗南北菓品一應俱全聘請浙甯名司不惜工本巧製四時細點喜慶糕餅龍鳳金花鴛鴦喜餅花卷面席以外各貨不及詳載凡各紳商學界賜顧者請認明本號招牌庶不致悞　本主人廣告　乙4810

吉房出售

蘇州中張家巷有六進住宅一所平樓廂房花院共計一佰十餘間其內一切不及全錄如有欲用者請至王洗馬巷志成信面議抑或來申後馬路志信接洽均可此佈　乙4536

定海西鄉莠民滋閙事商學界與定海旅滬紳商來往公信照登

山陽　東峯　松堂　達三　韞珊　琪祥　玉潤　野苹　爲寶
篠三　馥嶠　松甫　康甫　琢齋　竹銘　銘丹　介甫　慶濤

諸鄉長大人鈞鑒

敬肅者去年西鄉八莊莠民入城聚衆一千搗毀廳署計失二萬餘金丁紫翁家毀損亦一萬餘金中高等兩學堂及各教員學生書籍衣服毀損又一萬餘金商會酒捐公所毀損又二千餘金戴仲翁等十餘家各以就輕計之亦不下三四千金供給飯食五六日每餐須洋百元共計被索良洋二千元左右罷市六七日城衙鋪戶三百餘家其勸耗[illegible]用約三千餘金復被搜擄米行米鋪及各富戶家存穀存米名曰平糶形同搶刦各行鋪實屬血本四五千金又城商各家逃避貿用約二萬餘金綜計喪失財物不下十餘萬金又毆斃生員可慮告一命受鬱致死戴仲翁一命因傷病斃錢二公子一命即如丁紫翁等擄禁毆辱其凶惡不可勝言城民遭此大害據傳髮逆擾定亦無此慘當承　諸公及在定紳商關懷大局不避嫌怨迭[illegible]控請拿辦追賠嗣援岑港莊首要徐明冬等三犯先後就地懲辦閭閻稍得安枕此皆　諸公之力也但此案雖由岑港起滋而紫微等七莊首惡若非先時料謀則岑港一莊豈能突然鬨鬧又何至肇此巨禍況毀物擄人多係七莊莠民是七莊固有應得之罪現僅請提辦從凶於附和之徒已從寬有桑梓之誼不謂不顧者如命盜各案凡拿獲首從之犯均應按律擬辦並無祇辦首犯而不辦從凶之理今丁紫翁上控紫微等七莊從凶黃安邦等二十九人以其情罪昭著本非無故牽連自奉飭提辦後其能悔悟自新情懇議賠者想丁紫翁亦無不雖其了事採據黃安邦家屬聲言自知情罪難容挽懇黃家橋作爲介紹愿出賠款請贖誰知黃家橋計圖漁利當向阻止稱以安邦之名我已央人擒釋保可無事如果出此賠款反使貲實罪名後患不堪敵想黃安邦遂信以爲實特有護符之勢從此皆以逍遙法外迨後原差迭向催提黃家橋挺身赴道先以黃安邦急公捐貲繼辦該莊小學爲詞呈請出示保護掩抹前情代謀脫罪復又科列多名妄控丁紫翁恃勢罔民設阱斂財云云其呈詞拉雜實不忍目視弟丁紫翁因公破家幾遭非命其指控二十餘人據說均有證據既非無故牽連復能聽其議賠了事終不懇道入於死地是丁紫翁之仁厚爲懷也可知乃黃安邦現在倚恃黃家橋等反噬丁紫翁藉端敵詐詆其爲匪等詞膽敢赴道妄控實屬公憤難平如黃安邦果係良民何以罪犯徐明冬等僉供其詞謀科約之語通衆各大憲有案可稽若犯供不足爲憑則徐明冬等係屬枉死若犯供可以足據則黃安邦情罪昭著非丁紫翁之詆控莫可知也全就埋議賠仍萬網開一線之意況丁紫翁對衆宜告只要有賠償之名不拘多少無非以禁日後野蠻之舉動其款請官分撥學堂等處則紫翁之爲公爲私難逃　諸公洞鑒之中若肯既辦不能追賠則前奉學務商礦局憲批飭嚴拿首從查封各犯家產估計賠償等示似各大憲代爲丁紳藉端敵詐也至查今正　高廳勒捐本城殷戶作爲開學經貲而七莊莠民反得安然無虞爲殷戶者既遭害又派捐何不幸而居此黑暗之地又查各犯彼毀之家如照支莊丁義權大沙莊包立驕馬香莊王孚查紫徵莊黃家橋等均已賠償有餘餘不贅述獨我城中一無追賠是王法之不如鄉規爲地方官者居心其何忍手且追查此案黃家橋本與徐仁依同惡相濟前則保徐後則控徐去年激成巨禍實黃家橋一人階之爲厲此闔邑咸知者也今又有意播弄是非魚肉鄉愚方投無名書函汚衊丁紳案若敝廳查辦竊恐黃家橋天理難容適以自投羅網耳至論丁紫翁職任商學兩界總董遭此大變赴省上控亦義務之應盡若不認眞拿辦追賠糊塗了案不但貽誚後人抑且貽害地方將來動輒聚衆滋鬧此風斷不可長總之此案紙短情倫筆難盡述或丁紳之過甚或莠民之當懲公是公非應作若何辦理伏希　諸公酌奪指示以保地方治安不勝盼切之至肅此敬請
鈞安

定海商學界胡福濤許鍚鈞周光實沈岳年陳邇晉李哲穎吳文銘許振變鄭德元謝立初周祖昭吳脩基沈鍾愷王賢銘戴駿業孫　濟龔高元何輔漢周允斌李鼎年馬慶蕃丁義明張啓照許厚之陸鳳來趙世福武培貢范其吉王曙潮樂嗣昌忻禮鏘李惠生李秉章錢繼亨張渭臣樂寅芳仝謹稟

雲臣　並涓　祝三　內初　曙潮　渭臣　旭初　雪塘　泉金　晉康　培貢　秉章　汝舟　箴三　忠玖　曉舲　鳳來　禮鏘　召廬　鈞青　日升　綽如　世福　惠生　松波
楚亭　雨增　子峻　其高　繼亨　達卿　佑唐　娴西　厚之　立成　寅芳

諸仁兄鄉大人閣下

昨讀　來書悉一是去年西鄉八莊莠民聚鬧一案城鄉受其害者指不勝屈甚至擄辱官紳打死人命其損失財產猶小焉者也是以弟等公憤難平聯名赴省控奉　各憲批飭勒拏嚴辦追賠在案弟等前後詳查此案誠如　公等所云肇事雖始於岑港一莊若非紫微等七莊助紂爲虐亂民決不如是之多而爲禍亦決不如是之慘自應從嚴拏辦追賠以儆將來今聞　龔廳尊將此案延擱實非所以善其後至黃安邦一名既有徐明冬確供可憑實在應辦之列雖有廩貢生黃家橋等爲之包庇弟等亦不能任其逍遙法外若黃家橋前後種種劣跡均有確實證據可憑弟等亦應聯名稟控以安桑梓而除頑莠但茲據黃家橋云黃安邦助貲興學一案渠曾赴道具稟餘未干預等語弟等思黃家橋既未全認請　公等再詳細一查如果干預屬實弟等立即聯名稟請提案訊究詳辦斷不能聽其一面狡賴之詞遂即罷休也至　錢廳尊丁紫翁兩處損失之鉅受害之烈以及學堂等處紳民商家之損失非但弟等耳聞並且目覩現在案延年餘未結地方之熱心公益者反被黃安邦糾衆誣控實屬情理難容弟等理當聯名稟請　各大憲趕緊澈底從嚴懲辦以儆頑梗而維善後事宜是爲至要專此佈覆即請
台安

愚弟朱佩珍　韓之聊　劉鳳翔　趙桑昌　王恩溥　劉國觀　張錫蕃　王紹勳　龐孝脩　武維周　錢廷爵　朱鳳池　徐浩昌　胡鳴球　朱瑞徵　陳景禧　王覲光　程鍾驥頓首

但茲據黃家橋云黃安邦助貲興學之說先本與議旋即置身事外等語函稿遞身皆好惟但玆據至等語擬改如上　錫蕃謹注

乙4779

崔氏辦香盧總發行所

崔製消痰半夏各省經理處

黑龍江磚城普安堂　山東濟南普大和成　湖北京山縣鄧益泰　鎮江城五洲大藥房　安慶龍門南洋藥房　安徽亳州摠派報處　江西洗馬池同仁堂　杭州清和坊光明齋　紹興柯橋鎮德茂典　紹興水澄橋頭華英　蘇州闔門新源公司　蘇州觀前街洪順號　蘇州都亭橋新聞館　江西合同巷羅洪泰　安慶省城中英藥房　寧波大道頭其香號　河南西平同林藥房　宜興建華祥恒記號　寧波東門內大有豐　揚州教塲新聞報館　鎮江日新街日新社　硤石茅橋入和綢莊　如有不遵約章混售僞藥購者至本盧通報自當從重酬謝決不食言以杜淆亂○上海盆湯弄新橋南塊洋貨號轉灣約十餘家根德里內崔氏辨香盧總發行所啟

扶陽聖品　廣嗣金丹　男女同服　效驗非凡　仿冒日盛　宜辨眞假

同胞强種育子要藥注意

當今切要之圖首曰强種强種必先衛生衛生必先却病欲得體育健全腦力富足具大智慧之新國民非有先天充足之父冴養育之不可本藥局利濟爲懷欲獨其慽因特首創精製參茸芝充虎箭海狗腎種子衍慶丸種子衍慶酒及婦科第一神方最易受孕之降生丹以上三藥間世第一男女同服其應如響如無効驗可還原洋與世上牟利之徒但事誇張毫無實際者藏然不同此三藥既平素可得衛生之益望子者又得必孕之功云爲今世界固本培元之利益製造健余新國民之妙藥實無愧色近百年來行銷頗廣還近馳名其藥性之王道和平行房之助湯耐久服之者自能知本藥局之言非虛而頗推稱及於他也○衍慶丸每料二十兩雙料計洋三十六元每兩洋二元(衍慶酒每大瘋洋四元小瓶二元(降生丹每料一斤洋八元上海二馬路西鼎齋里京都天寶齋百年老舖謹啓

好富滿紅利股票公司

經理歐州國家工部紅利股票

上海義國銀行擔保開設黃浦灘第二號

此股票每份開彩有一定時期每開一次有多數股票可以得彩所得之彩有英金二萬四千磅者有二萬磅者有一萬二千磅者自八千磅者得此銀款遂爲富人外國各政府均以此法抽販辦入經費此項彩銀隨時即付並無遲讓欲知詳細情形者請來論問可也再本公罰發售此票均係現售又可逐漸零付其價自五元起至三百元不等欲每月先付一成者亦可通融無論爲數多少均服此辦法第一次付銀之後開彩時已可望得彩如到期不付可將所售之票轉售他入已付之銀照九折歸還本公司經理此事代客領彩並不抽取用錢開彩時當佈告大衆也

甲628

專製布質引擎帶

是帶異常堅靭耐久不壞用以運動機器其牽引力甚大且較牛皮橡皮各帶更爲耐久堅韌其價甚廉上海專售處瑞記洋行

甲631

當面立愈

諸般毒癬藥水

專治諸般毒癬風癬惡癬遠年頑癬一搽立愈永除根株不效加倍還洋每瓶出角小瓶三角寄售上海望平街外國玫山一經售處

4741

遺失股單息單廣告

本宅於九月初五夜失竊被竊去華安水火保險、司第六十三號股單息單各一紙計五股追查無着已向該公司說明作廢另給新股單爲憑恐在外有盜賣抵押等情幸勿受愚特此聲明

梁秉謙謹啓

乙4429

衣愛姻愛去頭等保險箱久已名馳天下用者均稱妥善現歸本行一家經售倘蒙賜顧請惠臨面議可也

增洽洋行告白

召租

英大馬路鴻仁里有三間二廂連過街樓號屋一所及新造二層樓房欲租者請至本里帳房接洽可也劉崇德經租帳房啓

乙4884

(伊文思書館告白)

本館自運英美極新書藉最優教科讀本格致化學文法地理代數形學三角形數筆算數學以及學堂用品零購批發格外克已本館西八精通華語兼有華友招待如蒙賜顧者請至上海北四川路三十號內接洽可也伊文思啓

甲542

美孚洋行告

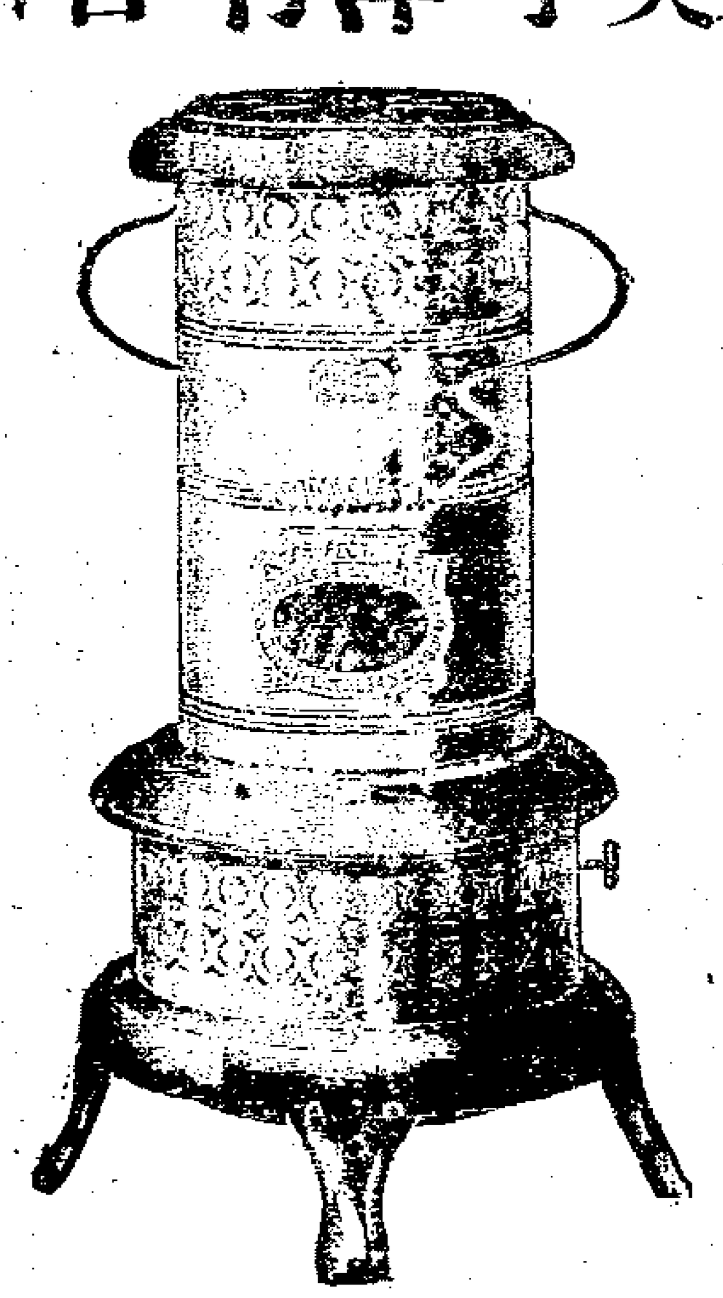

此種火油火爐乃美國名廠所造裝璜精緻靈巧非凡點之能使合屋和駿殊無煤油氣味比之燒煤火爐潔淨抑且省費故廳堂書齋臥室等處無不合宜誠爲冬令必需之物價廉相宜可稱價廉物美本行并有花旗各種掛燈壁燈檯燈出售如蒙賜顧者請到本行發賣所在大馬路十二號或向代售處購取亦可代售處三洋涇橋聯昌號大馬路新晉隆百老匯路乾泰興五馬路正昌記號

甲

瑞生洋行

經售各種機器

英國第一著名染白生倍老所造紡織機器早已風行寰宇中國各紗廠購用其廠有十八萬錠子之多他如華特廠之鍋爐引擎修理機器利物養廠之織布機器格利內而之濾永滅火機器復雅克斯之溥潤機器無不推陳出新靈巧適用乂名廠所造引擎發電機電汽燈以及可資運動各項機器用之電汽箱尤爲心裁獨出精巧絕倫現該廠派一洋匠駐滬專司裝電燈機器以上各廠晉歸小行一家經售貨可包用價亦克已倘蒙貴官紳商賜顧請移玉至小行看圖樣面議值價可也此白

甲633

通學報 戊十八

戊申新報全年四元丙丁彙編每年六元新辦法兩角半秘訣課本初二集均六角英文全規不日出板在三馬路本館出售

4130

御用印色

東洋御用頭等印色向歸本號經售大匣三元中匣二元珠水油大瓶五角小瓶二角半改良黑汁四角如蒙函購請認明蘇州觀前蘇九華上海二馬路南首九華堂啓

乙4742

越城胡榮德堂馳名

風濕天醫酒

靈驗非凡天醫酒專治男婦七十二種風濕入絡筋骨疼痛手足麻木半身不遂筋絡抽縮左雖臼癱面黃肌瘦五勞七傷骨節痠痛等症一瓶全愈屢試屢驗雖三十年老症多至一料斷服妙在酒性善通骨絡功效最速最靈大瓶一元小瓶半元每料六瓶五元●上海代售處四馬路言茂源酒棧

立止白濁丸

每瓶三角雙料半元不效倍罰上海盆湯弄北首廣東保太和啓

乙4641

(遺失收據)

茲有楊益生遺失浙路公司股份廿五股第新字二萬三千八百十八號已向公司掛[illegible]補給如[illegible]八拾得概作廢紙特此聲明

(炸藥廣告)

茲有哥拉斯溝名廠炸藥專歸本行經理常有現貨存在上海甚合開山裂礦等用如欲購買者請至本行面議可也上海恰和洋行白

甲93

蘇州 胥門昇園招盤

本主八現圖別業急另本園盆湯浴堂全副生財滅價出盤如合意者來圖面議是禱

乙4843

(聖文大律師有銀出借)

啓者如欲向本律師處借銀者須要的實道契房產郎資憑據至本律師豫公處接洽可[illegible]南京路三十四號樓上

乙4831

新造洋式店面召租

法公館天路角子馬主堂對門有新大洋房店面二間如合意請到二馬路本行面議此佈祥茂洋行白

乙682

失票

沙市怡和利立票盛記抬頭利字第十一號向申怡和利兌十月半期規元二千兩此票途中效竊已向該號訖明作廢望各寶行號切勿收用特登報以閘沙市如松

乙4763

召租

四川路中國青年會樓下左邊店堂統間出租如欲租者請至大馬路東首謀得利公司面議此佈

甲627

洋房出售

啓者今有洋房一所計房屋七間另有馬房業園及拋球草地坐落英租界西首欲購者請函致該洋商由申報館轉交可也

甲618

光緒三十四年十月初九日共四張

申報第叄張

西歷一千九百八年十一月二號禮拜一

老種德藥房秘製紫金花冠烟子午靈丹

本藥房主人心存濟世曾得異授經驗奇方向任法界西新橋慶修各種家用衛生良藥並屢濟勞傷補益藥酒開張十有餘載早已膾炙人口名馳遐邇毋庸贅述自去夏頒奉明詔禁烟綦嚴中國各行省雷厲風行有志士莫不思欲速戒免入黑籍本主深以此得善法為憾因是不辭勞瘁遍覓良方悉心考察邀請中西名醫研究嗜烟原理實係氣血兩虧因此宿癮難除若非攻補兼施難期效果緣是苦心孤詣經營期年始獲緩急之法斟酌盡善急則以祛毒安腦藥水緩則以將西蜀紫金花配製之子午丸遂日減除為最要除此別無良方是諸中西醫士用法化驗配以上品貴重藥料製煉就烟化癮子午丸屢經試戒百無一失堪稱戒烟至寶唯一良方不敢自秘今秋創立公司大藥房在盆湯新橋南首坐東朝西門面出而問世無論遠近大小宿癮依法增減不憂不裂安富萬分異滬江獨一無二之至寶也服法另詳仿單擇於本月初八日開張交易倘我同胞愿出黑籍者速來購取本主人熱心濟世特請功科大名家徐聿修先生移硯在本藥房診治本月初十日起每日十點鐘至十二點鐘止過時不候特白

能內外痔瘡起奇功

廣東陳恆德堂始創熊膽珍珠人參蘆飛龍化痔丸此丸獨重熊膽珍珠人參蘆專治一切惡痔服之立刻消患無形不靈還洋

凡患痔瘡之症雖風濕燥熱四時受傷所致實肝脾腎三經虛損而成日久則生管成漏破孔穿腸膿血淋漓痛楚難堪本室志在濟人不惜重貲修合家藏秘方以眞正熊膽珍珠人參蘆為主佐以舒肝健脾補腎行氣固本培元等妙品專治一切內外惡痔服之立刻定痛消管生肌硬塊化軟根除蒂落再服一匣永不復發最奇者愈後非但永不再發且能身強體健飯量加增屢試屢驗凡醫藥到包能病除眞化痔除根之仙丹也加重者宜服正號其功更捷正號每匣二元副號一元〇假冒甚多購者認明〇外埠函購信力自給〇分設上海英大馬路萬康醫園對門德仁里石庫門廣東陳恆德堂謹啓 Z4673

失票聲明止付

啓者敝局懷遠分莊經收各商號匯兌鎭江清江各莊銀票專差賫往兌銀在南京下關途中被竊計失去會票八紙業經稟請督憲飭縣嚴緝賊贓並電致各莊一律止付作廢所有失票銀數號數並出票應票各商號列表于後如有持用後開各會票者切勿誤收是幸

江南裕寧官銀錢局謹啓 Z4917

附失票一覽表

出票商號	應票商號	兌票人姓名	號數	銀數
衡豐	鎭江義善長	少手	三百五十四	五百兩
衡豐	鎭江義善長	少手	三百五十七	五百兩
寶信	鎭江元生	同興昌	九	一千兩
滙源	鎭江同利和	同仁	十七	一千兩
益源祥亳莊	鎭江益源祥	晉泉	十二	一千兩
馬恒泰	鎭江方如記	應記	八十七	一百卅兩
東升	鎭江方如記	趙客	九	二百兩
京都日昇昌	清江日昇昌	楊培德堂善記	未列號	三千兩

凡購此藥務須認明崔氏瓣香廬牌號附近假冒須在根德里方是的眞切切小心〇附送奇藥包治陽痿神妙莫測比衆不同

參茸珠尤

海狗腎汁壯陽廣嗣金丹

海上壯陽種子之藥在坑滿坑在谷滿谷所難得者王道而兼神驗也本廬自開設以來未敢出售此藥者因無盡善盡美之奇效良方故也去秋始於陳尚書家得此出神入化之秘方第藥本昂貴製煉不易故遲至今日始克告成先將老年陽痿少年精竭之人一一試驗無不回天再造健如龍虎乃敢出而問世蓋本廬之名譽關係甚大不得不慎重至再也此丹專治老年陽痿少年陰虛以及精竅不固見色流精未交先洩既交不久舉而不堅洩而不射或少年誤犯手淫或後天戕伐大過以致腰酸腿疼耳目昏眩神思恍惚百體委頓等症服之壯陽煖腎固精滋陰益命門之眞火療氣血之虛寒腎經既足諸恙悉平冬不畏冷夏不畏熱鬚髮轉黑視若明雖琴瑟調精神不倦神勇奮發曲盡歡娛且儘可保險身體轉弱為強更有比衆不同者如諸君服無功效儘可將原藥退還情願原洋奉璧惟志在利濟無後之人不克廣登報章尚祈諒之每兩實洋兩元每料一觔收工本洋二十八元雙料治老年久痿每盒洋五元

上海盆湯街新橋南堍朝西見洋貨號轉灣約十餘家根德里崔氏瓣香廬藥室啓 Z4689

保命奇珍

廣東彭壽堂秘製百草能油虎骨保命膏功大效速不論男女老少奇難怪症無不隨貼隨愈舟車易帶官禮吏宜眞護身至寶也

此膏培元固本卻病延年有洗心換骨之妙起死回生之功通廿四道血脈鎭卅六道骨節有病除病無病常貼丹田命門二穴能辟一切毒邪時疫登山行轎無瘴嵐頭暈之患妙在香氣四射經月不散久貼百病消除冬日手足不冷夏月身體不熱男子鬚髮不白婦人能多生育功效奇捷百試百驗統治〇遺精白濁〇經期腹痛〇赤白帶下〇小腸疝氣〇內外痔瘡〇新舊瘧疾〇咳嗽冷哮傷風頭痛〇膨脹痞塊〇左癱右瘓〇手足麻木〇筋骨痠痛〇腰膝酸軟〇心胃氣痛〇肚腹飽脹〇瀉痢痢疾等症均按穴道貼上即愈用法另詳仿單每對二張雙料四元單料二元四角可貼卅六日所費小而所保大請嘗試之

上海棋盤街廣東彭壽堂啓 Z4913

烏利文又到雙面頭等新調戲片

本行陸續運到大小新樣機器及時新異調十寸十二寸便片又麥古尼歡片每次到申無不立時賣罄推原其故蓋因所有戲曲均係眞正名伶合唱是以上海天津北京漢口等各大埠銷數甚大此士商所以共賞烏利文牌戲片之佳也今又新到雙面十寸新調頭等戲片每片可得二曲而其價直轉覺便宜且係天津北京收音者居多祇為諸大名角所唱至時調大鼓則皆聘請天津名妓所唱內有最奇者弦子彈音笛子吹音均能唱曲婉轉入神眞所謂聞所未聞者也本行欲博士紳之歡心特備此項戲片以創地球未有之奇倘蒙賜顧格外克己尤請注意須有烏利文牌號者方不致誤

發賣家上海河南路裕昌號及各大洋貨店

外埠漢口天津北京青島烟台大洋貨舖 Z4912

延年却病　無上妙品　強體廣嗣　第一良藥

請試補劑中第一妙品

次娙授室未久遽成瘵療骨蒸盜汗咳血不止飲食日減形如槁木纏綿數年疾幾不起自服大隆藥房燕窩珍珠牛髓粉以來飯量驟增精神日旺諸恙漸告痊居然得慶更生余少年酒色戕伐兼嗜洋烟以致年近五十頭童齒豁嗣續既虛元陽又痿因念次娙之症尚能治愈倘能常服不無小補於是決計購試詎八持洋廿元至上海望平街大隆藥房購回牛髓粉二打如法日服果然精神煥發軀體日形強壯及一打服完夙疾全除容顏轉為肥白不似前此之烟容滿臉矣妙在大便調和毫無艱苦筋骨不痛步履如飛四妾今舉一雄形體壯大是皆大隆牛髓粉之明效大驗也其奏功之神實非巧立名目各種補劑所可及其萬一余不敏言之無文然所言皆千眞萬確一語不欺衛生者信而服之獲益實非淺鮮用誌大略幸勿交臂失之

武林孫思誠率娙益昌稽首 Z4669

各省籌辦諮議局

士民實行調查

▲江蘇（蘇州長元吳）

長元吳諮議局選舉調查事務所紳董現定於初七日召集鎮區各董到所與各調查員接洽實行調查鄉鎮各戶以便造册但此次城廂內外各鄉鎮調查畢後尚須覆查一次再行審查大約造册等事以十一月底為度不可再遲

官長設立

▲湖北

湖北諮議局籌辦處偏重官權紳界大不滿意爰於上月二十六日開會柬邀該局坐辦喜仲泉觀察到會質問一切喜觀察抱定抑制民權宗旨出言無狀遂大起衝突喜觀察旋即上院辭差經陳小帥飭派高提學轉邀李步青胡瑞林金華祝等諸紳出為調停各紳士因復於月杪開會研究籌辦處規章衆論咸以用人一節為章程及辦事之根本不能全用官場中人因決議上書鄂督要求自提調以上除參事全用紳士外餘均一官一紳由公舉呈請總督照會委用其科長以下除庶務科外均用法政畢業生業經小帥批准定初七日開會公舉呈請委派

專件

浙江諮議局籌辦處敬告駐防及各府廳州縣文

本年六月二十四日憲政編查館王大臣奏進諮議局章程並諮議局議員選舉章程欽奉　上諭各省限文到之日起於一年內一律辦齊天語敦切薄海同欽尋繹原定章程凡在此一年中應行籌辦之方法及其順序有純然屬於官吏之責任而人民僅居於補助之地位者有純然屬於人民之責任而官吏僅居於監督之地位者惟我國官吏多兼理行政司法事務本有日不暇給之勢今更以籌辦選舉事宜專責官吏既無成例可援自必更形棘手一處延誤即至牽動全局屆時雖坐官吏以違旨之罪而人民選舉之權利已實受其損莫可補償矣本處籌辦伊始急起直追已將初選監督複選監督應行擬訂之章程規則分別代為擬訂稟請撫憲核定後印刷通頒各府廳州縣查照辦理其餘選舉人名册選舉票投票匭等件凡為本處可以代辦者無不代為製辦非敢為是越俎也祇以事屬創辦與其放任而貽誤堪虞不若由本處代為分任較為妥速所有各項章程規則名簿格式約計十月內辦齊十一月陸續頒發在各府廳州縣自應實力奉行不致玩忽而本處於各項章程規則簿式等未辦齊之前尤有不得不希望於我駐防及十一府七十八廳州縣紳商學界者有二

一組織調查機關　照選舉章程選舉調查員本應由初選監督選派然初選監督所委派者無非紳商學界之人各地方紳商學界固有機關如善堂商會教育會勸學所之類大都具備今宜赶緊商承初選監督或以固有機關為根據或一機關與他機關相聯合組織既定一俟本處各項章程規則頒到即可着手調查否則臨事倉皇轉多延誤

二宣講　中國人民無參政權者二千餘年矣一旦享有此權亟宜行使不可放棄固有識者所深知也然或因地處偏僻容有未知選舉權之可貴而不肯據實以告調查員者各府所屬應出議員額數全以各府所屬有選舉權者之多寡為標準今日少若干有選舉權之人即將來少一議員實與地方公共權利大有影響不獨此也明年選舉屆期或投票時避不到塲或當選而再三辭讓是議員無足額之期即諮議局無開會之望其害何可勝言本處現已另擬告有選舉權者淺近告示印刷分貼並印刷諮議局章程及諮議局議員選舉章程札發分別移送仍望紳商學界各就本地推舉熱心及善於演說之士派往四鄉分頭宣講告以選舉之權利不可放棄而對於有財產者更須明白解釋切不可使其誤會派捐致生疑阻

以上二者固今日最急之務望紳商學界急起辦理不可稍緩須臾二事既備仍有應加注意者則議案之預備是已查諮議局章程第二十五條各議員有草具議案之權若不預為準備一旦被舉到會不獨自己無從提議即官吏及他議員所提議者亦無從置喙四十日之會期豈非虛擲就人民所提議者豫為討論以待發表此為全浙人民共有之責而紳商學界尤宜為之導率此本處於籌辦選舉之初所以不能不豫貢一言者也此外尚有為本處籌慮未及者幸紳商學界協力同心及時豫備本處實有賴焉

上海縣李大令照會同仁輔元堂紳董文

奉撫部院陳札開（前略）諮議局籌辦處飭辦各事及詢查之件限於文到後即行遵照辦理查覆稟報不得稍有延宕致誤要公此係奉旨欽定年限飭辦之件為國家大信所關諭旨嚴切逾限不竣恐地方官不能當此重咎也倘有視為具文於該處詢查飭辦事件或遲延不復或並不切實遵辦本部院定即從嚴撤參特此嚴札誥誡其各凜遵毋違等因到縣奉此合行照會為此照會貴紳董煩為查照希即赶速會商籌議先於縣署設所舉辦以免逾期貽誤幸勿輕視致干愆詰是為至要

江蘇籌辦處預定選舉日期表

諮議局定限一年以內成立現在時期迫促調查選舉等事所需日期自應按照本省地方情形將原定章程酌量變通茲將本處預定分辦各事之日期列下

一設立籌辦處（本年九月十六日）　二頒發曉諭告示　解釋章程　各州縣設立預備選舉事務所（九月十六至十月初九日）　三調查選舉資格　編查選舉名簿（十月初十至十一月三十日）　四初選監督審查編定選舉人名册（十二月初一至初十日）　五宣示人名册（十二月十一至二十日）　六選舉人呈訴初選複選監督之判定（十二月二十一至正月初十日）　七督撫分配議員額數榜示各複選區　初選監督分割投票區張貼選舉告示（正月十一至正月三十日）　八複選監提分配初選當選人額數　榜示各初選區張帖選舉告示　（二月初一至二月十五日）　九複選監督頒發投票紙　初選監督頒發投票簿投票匭等（二月十六至二月二十五日）　十初選投票　（閏二月初一

日）十一初選開票檢票（閏二月初四日）十二重行選舉（閏二月初七日）十三重行開票（閏二月初十日）十四知會初選當選人（閏二月十三日）十五初選當選人呈明情願應選（閏二月十四至二十三日）十六給與執照幷榜示姓名（閏二月二十四至二十六日）十七申報複選監督（閏二月二十七至三月初六日）十八複選監督造複選人名册　頒發投票紙投票簿投票匭（三月初七至三月十二日）十九複選投票（三月十五日）二十複選開票檢票（三月十八日）二十一知會複選當選人（三月十九至三月二十八日）二十二複選當選人呈明情願應選（三月二十九至四月初八日）二十三給與當選人執照幷榜示姓名（四月初九至四月十四日）二十四申報督撫（四月十五至四月三十日）二十五諮議局成立（九月初一日）

自設立籌辦處至裁撤籌辦處計期不足一年階級凡二十五各宜程功刻日無晷刻可以自逸如實行時不得不有所增損當隨後酌改以期適合

本埠新聞

籌募南洋勸業會經費文牘

⊙江南商務總局移上海商會文　准總辦江南公園候補道陳移開案照敝道摺呈南洋勸業會辦法並詳稿章程等奉督憲批開摺呈四件均悉南洋勸業會經費前經議定官商各半分籌滬商款既招股足數官款自應指項撥定應在息借淮商款內撥銀十萬兩又拆卸貢院材料原估作價十萬元撥充辦理南洋專門大學堂之用現大學堂尚未開辦應將此項材料估定價值撥借應用惟綜計貢院材料原估雖有萬十元之數現除剔出數處不拆外再行核實續估斷難足十萬之數此時不過約舉成數而言俟估定後共値若干方能作準然約略計之總不過六七萬元今姑以七萬元爲約數先旣籌有一萬兩復益之以七萬元所短三四萬元屆時即在裕寧官錢局撥借應用事竣淸還至各省赴賽物品奏免釐稅係屬各國通例應俟會詳到院再核奏咨其輪船水脚火車運費減半付價一節候咨商郵傳部核復勸業會未成之前商股官息應准由官擔任餘均如議辦理仰即遵照迅速會同上海各商董稟承鄭京堂妥議興辦此繳等因奉此除將會詳章程另行送核並分別移會外相應抄摺並錄一併移請查照辦理等因到局准此除移復並照會江寧總商會速爲勸集外相應抄摺移知爲此合移貴總會煩爲查照仍行一體勸募望切須移

⊙勸業會陳道台致商會電　會詳批准前議九月底認繳會股六成想已如約交齊現存何行乞覆以便轉稟立待入奏章程望速印寄琪叩

⊙商會復電　電悉勸工會股欵因滬市栗碌弟等往返籌濟致難如約章程尚未印齊弟等爲滬市公議祇得展限一月晉鍅和德等叩

查復北四川路界綫

○北四川路張萬源等各店舖懸掛西字招牌被工部局指爲違章拘送公廨經寶明府稟由滬道札行巡警局夏參事官查勘各該店舖坐落界址以憑核辦在案茲夏參事官查得北四川路自公共租界五十六號界石起至六十號界石止迤北一帶係歸警局三路分局管轄張萬源馬加炳等十六家均在華界開設今工部局擬收捐欵殊屬侵越惟該處未設警局以前此路曾由工部局越界築造而路之東西兩面店舖向不收捐昨夏參事官已將華界界綫繪圖貼說稟覆查核矣

申禁金業買空賣空

○滬道蔡觀察昨日出示云照得標金空盤買賣貽害市面迭經各前道出示諭禁本道抵任後聞有華商與各銀行買空賣空標金之外更做先令輸贏甚鉅大爲商業之害又經照會領袖總領事轉致領事公會一體禁止並由道給諭金業董事查明禁約在案近來磅價驟昂洋貨洋債大受影響而罔利之徒仍有復萌故技全不念及上月銀洋空盤商務敗壞可怖可危之現象似此覆轍相尋大局何堪設想況錢業主持空盤之董事業已革退並將買賣最巨之順康會餘兩莊嚴行罰辦即爲爾等自計亦何苦以身家性命爲嘗試爲再嚴切示諭爾金融界人務各及早回頭互相警惕如再執迷不悟陽奉陰違定必訪拿嚴辦本道盟心似水執法如山斷不能爲爾等宥也除照會領袖總領事並分行縣廨重申禁令外合亟剴諭嚴禁其各懍遵勿違

移請商會核議罰欵

○錢業董事謝綸輝主持私做空盤由官查辦已紀前報昨滬道蔡觀察又移文商會請將會餘順康兩莊及謝綸輝等應出罰欵迅即議定以便稟候憲示所有商會議董一席一俟選定併即報告云

⊙教民搶劫之交涉　○教民陳瑞良劉倫春在鎭洋縣境搶刦一案曾由滬道照會美領轉飭教士沈某將陳劉二人交送鎭洋縣訊究茲悉該縣葛大令已將劉陳兩人提案訊不承認當傳事主指認陳瑞良確係盜犯惟劉倫春並未在內查係劉倫春之弟劉倫生所搶遂勸令劉倫春將弟倫生交出以憑訊辦茲沈教士以劉倫春既非盜犯定欲保出是以又由葛大令稟請滬道再行照會美領飭令該教士迅將劉倫生交出以便將劉倫春開釋

⊙漢平輪船撞沉三誌　○漢陽鐵廠漢平輪船駛入浦江撞沉已兩誌本報茲悉失事後即由該輪司事等電告漢陽鐵廠李一琴觀察請示辦法旋得復電謂應即在滬延訪人才趕速設法浮起並將該輪受傷之處與船塢商訂辦法妥爲修理

工部局禁約車行　○英美工部局以該局所定東洋車照會條欵內第五第七第八各條各車行並不遵辦乃竟投遞長稟藉詞要挾以爲車行賠累車夫受苦若再管理過嚴深恐激而生變等語爰特出示申禁責成各車行遵照定章不得違背萬一生有事端惟該車行等是問茲將條欵內第五第七第八各條列後　第五條各車均須堅固應照老巡捕房所存之車樣建造並須時常潔淨完好及備有不入水之車篷門布　第七條車夫須强壯有力並給以號衣該號衣須潔淨完好並應隨時著在身上　第八條凡年老者不潔淨者吃鴉片烟者年太幼者均不准用爲車夫

分飭營汛防範梟匪 ○蘇省大吏前派飛划營管帶歐陽部戎率領鎗船至浦東查緝梟匪並無蹤跡業已於上月下旬返省稟復一面仍分飭沿途各營汛一體嚴防勿使混跡

西商舉行賽馬 ○旅滬西商定於今日舉行秋季賽馬各處來觀者頗不乏人大小客棧莫不利市三倍云

城內

▲變賣公地○上海縣李大令前以本署自新待質兩所奉飭改頁款無所出與本邑各善堂董事再四籌商議以本邑厲壇基址變價充用另以小南門內白糧倉地建爲社稷壇旋因社稷壇不能設建城內暫時改在大南門同仁輔元堂義塚餘地致祭已由各董稟縣轉詳滬道批准立案一面將白糧倉地歸還同仁輔元堂由輔元堂董另覓地址建設厲壇其所餘之地昨已由縣出示召變矣

▲一產兩賣○太湖左營千總袁文鏞與伊子少山將房屋售於劉姓繼又售於李姓兩處收洋一千餘元先後控縣提該千總到案訊明屬實判袁發東廳看管少山交差限速清理

▲扭控竊賊○金根生扭金雪卿到縣控告竊物經李大令補提金秋漁到案質訊根生供本年三月十一夜被賊竊去衣飾等物上月廿一夜又來掘洞當場拿獲同姓不宗之金雪卿據稱由伊母嬸夫金秋漁糾伊夥竊爲此扭案雪卿供年十六歲母親陳氏與秋漁姘識秋漁糾同夥竊並竊金秋松家羊一只賣于羊肉店訊之秋漁供詞狡賴判一幷還押候再復訊

▲服毒免驗○魚販沈曉榮妬姦服毒已死昨報昨晨本縣李大令前往相驗尸母沈陳氏偕同次子沈臣榮投案求請免驗自行收殮大令飭令具結存案

▲召認屍棺○本縣李大令出示略云據地保楊叙卿稟報丁家溝北首王家溝內乘來無名男屍一具驗係受傷後溺死由堂收殮發壇暫厝候屍屬覓保具結來縣認領一面飭差勒限嚴緝凶手務獲究辦

▲官事○署理浙江溫處道黃祖經 淞滬釐局督辦候補道朱宜振 農工商局商務課長候補知縣張可均 千總秦禮英 候補道庫大使陳祖武 候補主簿麥燊徽 昨均到道拜會稟見 調辦三路二區副巡官陳祖武請假三天 貨捐局總辦知府金兆藩稟請感冒假三天 新委巡警總局庶務課員徐鵬飛 新委三路四區副巡官郭百康均到道謁委

南市

▲預防鬧事○滬道蔡觀察據楊家渡衆渡夫稟稱十六舖外灘起建大達碼頭有碍生計懇求維持等情除批示外昨又照會總工程局請將並無窒碍情形明白傳示以免疑慮生事

▲船戶互毆○昨日午後有某船戶在十六舖外灘與某卡船戶口角互毆由巡士一併拘至工程局押候訊究

▲租屋糾葛○張金咸周善生因租屋糾葛至工程局互相控告前日提訊張供曾 頂首洋二十七元又生財洋四十元零費洋十元今自願吃虧二十元餘求追還判周交洋四十元了案

▲欠戶交保○晉康莊控陳勤生欠款不理業經工程局訊明判陳收押候移交商會理處在案茲陳 母朱氏一再到局稟請釋放故於前日批飭覓保自赴商會候理

閘北

▲教士失竊○三路一區正巡官德清副巡官李震東報告總局略謂十月初二日准三路副巡官李函稱寶興路中耶蘇堂教士鄒惠卿家被賊竊去銀洋衣服等物前往察勘見後門外竹籬均已破壞呈請轉報等因除將失單逐件開呈外稟請鑒核奉批云着偵探隊赶緊訪拿務獲此案眞贓正盜勿任日久銷贓是爲至要

英租界

▲賽演技術○前日午後本埠西國青年會總教授督率通班學生在泥城外賽馬場賽演各種技藝觀者咸爲鼓掌

▲攫取銀洋○流氓王金才昨在江西路南京路轉角攫取鄉人楊鼎昌銀洋九元旋由印捕追獲解至捕房押候究辦

▲妓女被搶○迎春坊二弄妓女凌雲閣前晚至福州路嶺南樓番菜館堂唱在該館門首被匪搶去銀水烟袋一支銀練一條金粉鏡一面該妓即投報捕房飭探查緝

▲慣竊脚車○章炳玉竊取葛桐林之脚踏車由廨判押二月在案茲包探王寶生查悉章倘偷竊許德生之脚車一乘押於久大押舖昨特稟知捕頭吊到原贓解廨嚴辦

美租界

▲拖泥帶水○甲乙二洋人前晚由兆豐碼頭雇杉板艇渡至輪船失足墮浦幸素能泅水旋即登岸

▲電車傷人○鄧桂林前日午後行經西華德路被聘白爾二十七號電車撞跌傷及眼目旋由巡捕帶入捕房轉送醫院醫治

▲粵人失竊○狄思威路五十一號門牌某粵人家前晚失竊金飾銀洋衣物計值八百餘元當即報知捕房飭探查緝

▲酒店失愼○前晚一點鐘楊樹浦東首九十三號門牌外國酒店失愼焚燬房屋四椽

法租界

▲警告諄諄○公堂會審委員聶司馬以電車開行以來傷害民命層見迭出昨出四言告示云 法租界內 沿黃浦江 自十六舖 至洋涇浜 肩摩轂擊 來往熙攘 輪船抵埠 上下客商 起卸貨物 苦力忙忙 負重奔走 視聽不遑 電車馳掣 馬路中央 一經碰撞 危險非常 重則喪命 輕則受傷 既見遠來 駐定在旁 毋恃捷足 以身試嘗 其他各處 軌道孔長 凡屬行人 均須謹防 爾司機者 具有天良 駕駛務愼 鈴聲必揚 倘再肇禍 嚴辦照章 今此諄諭 凜遵莫忘

▲無賴收押○無賴陳加森僞造銅飾銅洋欺騙婦女前日被探拘獲解入捕房押候堂訊解究

▲老嫗欠租○老嫗徐王氏積欠房租昨由收租人扭入捕房押候解廨訊追

凡購此散○必須認明○京都天寶齋○方是的眞○醜陋男子變爲白面書生○粗頑婦女泛爲紅粉佳人

本齋秘製嫩面玉容散已歷二十七年馳名遐邇中外皆知無論通商大埠鄉僻男女咸宜此散之妙不言可知近有牟利之徒竊言仿只擅自誇張深實可恨購者留心弗爲其欺況此方得自唐宮本主人珍藏秘密豈有易輕傳人者乎此散之功異常靈速用法極便專治婦女面上麻點雀斑紅粒黑氣油光暗晦男子烟容酒刺瘡疤汗斑以及各種滯氣每日搽擦二三次無不應手而愈無論男女若用此散消旬日之間女貌勝如沉魚男容猶若潘安老年不啻少年昔唐代貴妃亦用此散搽擦故而肌膚滋潤面容嬌嫩唐皇寵愛甚篤今此散爲之一助眞乃閨閣必需之物有益無損方知予言不謬矣 每瓶大洋二角每打二元○另製料重用珍珠麝粉取效更速每大每瓶四角每打四元遠埠郵寄回件信資自給○分售處安慶四牌樓天元祥雜貨店○二馬路西[illegible]京都天寶齋啓

硤大通商業兼儲蓄銀行有限公司招股廣告

本銀行以硤石爲總行業經農工商部又度支部批准立案議集股本英洋三十萬元整股每股英洋一百元零股每股英洋十元以二十萬元爲整股分作二千股以十萬元爲零股分作一萬股官利長年八釐以交洋之日起息中國不拘何項人等均可入股開辦之初先收五成現已有創辦人認定先繳七萬五千元議以十月底截止營業內容悉按度支部通行銀行則例儲蓄銀行則例參照農工商部有限公司律辦理如有願入股者本埠請至本銀行辦事所及通源莊兩處取閱章程交納股本外埠各創辦人處特此奉聞幸勿自誤此啓

創辦人 楊黼卿 陶吉齋 孫仰峰 吳繹芝 黃賓謙 任季卿 徐雷軒 張茂勢 吳滄洲 徐申如 吳蘊甫 何潤庵 徐鑒如 **同啓**

經收處 嘉善怡和莊 蘇州慶豐莊 硤石通源莊 上海敦和莊 嘉興通裕莊 紹興承源莊 杭州鼎記莊 石門公源莊 寧波愼康莊 平湖通濟莊 王店張隆茂

各業行情表

匯票　十月初八日

上海匯至倫敦

銀行電匯　二先令三辦士半

銀行即期　二先令三辦士五六二五

銀行四月期　二先令三辦士七五

銀行買進四月期匯票二先令三辦士九三七五

又　六月期匯票二先令四辦士一八七五

帶根匯票　四個月定貨二先令四辦士零六二五

又　六個月定貨二先令四辦士三一二五

大條銀　二十三辦士零六二五

上海匯至法國

銀行電匯　二佛郎八十七分半

銀行買進　四月期匯票二佛郎九十三分

上海匯至德國

銀行電匯　二馬克三十四分

銀行買進　四月期匯票二馬克三十九分半

上海匯至紐約

銀行電匯　五十五個半

銀行買進　四月期匯票五十七個八七五

上海匯至印度

銀行電匯　一百七十二個二五

上海匯至香港

銀行電匯　七錢六分　一二五

上海匯至日本

銀行電匯　八錢九分二五

銀行買進　三十日期匯票八錢八分二五

金銀錢洋　十月初八日

現貨標金　四百二十七兩五錢

足赤條金　四百三十一兩四錢

沙金合赤　四百三十四兩四錢

英洋　七錢四分三釐七五

龍洋　七錢四分一釐

本洋　一兩零六分

小洋　六錢七分六釐

銀拆　三錢五分

洋找頭　七錢二分

錢找頭　一千一百文

銅元　一百六十九千五百文

市錢　一百五十千文

衣牌　一千二百五十文

規銀　十月初九日起　一百七拾千文

衣牌　一千二百六十文

八開　一百十四文

小洋貼水每角　十二文

股票　十月初八日交通公司報告

耶松　現盤　八十二兩

鴻源紗廠　又　六十兩五錢

囍格志　又　七百兩

公和祥　又　一百五十四兩

開平　又　十六兩

德律風　又　五十八兩

洋貨　十月初七日

○元芳元色羽綢　三十二碼雙路燈每疋七兩零五分　三十碼海天六兩四錢五分　又仙壽六兩　又富稱無敵六兩三錢七分半　又三英六兩三錢　又春芳六兩三錢　又劉軍六兩四錢七分半　又宴樂六兩四錢二分半　又九老六兩四錢五分　又花籃六兩二錢七分半　又仙女六兩三錢七分半　又五子登科六兩二錢七分半　又四皓六兩二錢　又忠孝圖五兩九錢七分半　又取三郡六兩八錢五分　又源遠而來五兩四錢五分　又一氣流通五兩二錢　又夏景四兩二錢七分半　又利餘四兩三錢二分半　又游戲圖四兩八錢　又論英雄四兩零五分　又財源四兩五錢二分半　又噴飯四兩五錢七分半　又三鼎甲四兩三錢　又聲聞於天四兩二錢五分　素羽綢　深洋藍三兩九錢五分　又玫瑰紫四兩五錢二分半　又洋藍四兩一錢二分半　又桃紅四兩三錢二分半　大紅四兩三錢六分半　○洋紅布　佛手圖　六磅每疋三兩三錢　五磅二兩八錢　四磅半二兩五錢七分半　四磅二兩四錢七分半　三磅半二兩二錢七分半　五子登科　六磅三兩二錢七分半　五磅二兩八錢　四磅半二兩五錢　四磅二兩四錢二分半　三磅半二兩二錢七分半　天姬圖　七磅三兩三錢　六磅三兩二錢　五磅二兩七錢五分　四磅半二兩五錢　四磅二兩三錢七分半　三磅半二兩三錢五分　○市布　十五磅三多每疋四兩四錢七分　十四磅十二日金牌五兩零五分　又三義四兩九錢三分半　十四磅雙路燈四兩六錢零五釐　又三多四兩二錢三分　十三磅十二劉軍四兩八錢五分　又華東四兩八錢二分半

米麥　十月初八日

機器新粳　六元八角次六元四角

常幫新粳　六元六角次六元三角

蘇同新粳　六元四角次六元

七寶新粳　六元五角次六元三角

松江雙轉新粳　六元五角次六元二角

珠角雙轉新粳　六元四角次六元一角

機器白破　七元次六元四角

常幫白破　六元八角次六元四角

機新蘆秈　六元次五元七角

蘇同新蘆秈　五元八角次五元五角

機白元　八元次七元五角

蘇同白陰元　六元七角次六元三角

常新小麥　五元三角次四元五角

新蠶荳即閘港青　三元五角次三元

油餅　十月初八日

棧牛荳油　八兩一錢五分

棧牛荳油　八兩一錢七分半

船交荳油　七兩一錢五分

煤油　十月初八日

[illegible]牌現貨　每箱　二兩三錢七分

月底貨　又　二兩四錢

英牌現貨　又　一兩七錢七分

十字現貨　又　一兩六錢七分

咪哋現貨　又　一兩七錢七分

郵政　十月初九日收信時刻傳單

寄往各埠　交由　本日截止收信時刻

崇明堡鎮　小輪　單日　上午八點鐘

鎮江　火車　本日早七點鐘　上午十一點半

蘇州巴城　火車　又　下午三點鐘

無錫沙頭　火車　本日　又

太倉黃渡　火車　又　又

常州　火車　又　又

嘉定　火車　又　上午七點鐘

崑山南翔　火車　又　下午九點鐘

瀏河浮橋　火車　又　又

安定羅店　火車　又　又

寶山江灣　火車　又　上午九點鐘

西墩　火車　本日　上午七點鐘

青浦重固　小輪　又　上午九點鐘

珠家角白鶴港　又　又　又

奉賢新場　民船　又　上午九點鐘

閔行南橋　小輪　又　上午十一點

南潯湖州　又　又　又

泗涇七寶　民船　又　又

大場　專差　又　又

川沙南匯大團　民船　又　下午二點鐘

海門廟鎮　小輪　又　下午五點半

周浦　專差　又　正午十二點

寧波　輪船　又　下午三點鐘

松江亭林　小輪　又　下午八點鐘

張堰莊家行　又　又　又

洙涇楓涇　又　又　又

章練塘　又　又　又

杭州嘉興　又　又　又

石門灣　又　又　又

石門塘棲嘉善　又　又　又

莫干山　又　又　又

以上每逢禮拜日上午十一點下午二點

半掛號信件應於所限時刻前一點鐘送

交郵政局

長江各埠　下午五點

每日更改單　十月初九日

寄往各埠　輪船名　截止收信時刻

威海衛　奉天　又　晚九點鐘

烟台　又　又　又

天津　又　又　又

汕頭　財生　又　又

廣東　又　又　又

香港　又　又　又

烟台　九江　又　又

牛莊　又　又　又

本局近日所登收信時刻曉諭傳單近日亢長不便排印爰擬刪繁就簡將每日限定各口郵件收信時刻專開一單登明本日報章嗣後一概拆去不復再登此啓

出乎其類

種子靈丹○延年妙藥○强種要品○却病秘寶○敬告普天下同病諸公○幸勿自誤

滬上售種子藥者類多有名無實惟上海棋盤街廣東彭壽堂各種妙藥頗著神效洵可謂出類拔萃之品矣僕三代單傳前患外症誤投攻伐諸藥忽患陽痿不舉之症屢購市上丸酒服之雖有微效然仍舉不堅久或未交先洩室人至以太監相譏誠一身大恨也前年楊哲堂君賜贈廣東彭壽堂壯陽種子如意丸一料并云此丸不燥不熱自可益陰以扶陽宜老宜少更能續嗣而延壽云云僕試服數日果能精足陽壯疾去身安其奇妙非言語所能形容者愚夫婦交相驚異五六年久不濟事今得天從人願殊出意外爰向該堂續購種子如意酒婦科調經夢熊丹各數料與內子分服更覺奇妙去年幸舉一雄今春又懷六甲是該堂丸酒之功不啻恩同再造而楊君友誼之篤尤足稱道已抑又聞之楊君年近花甲多病乏嗣自服該堂如意丸酒後不特膝下有兒且齒之落者復生髮之白者轉黑古云續命湯還少丹不能專美於前尤豈市上各藥可比哉

合肥王琴甫拜述 4932

大注意 大注意 大注意

人造自來血

實驗錄

一 其功非常

敬啟者室人體氣素弱經水不調初則或前或後殊無一定如是二年以來體氣漸形瘦弱以致面黃肌枯脚重手軟且時發頭痛目眩一待經來則腰骨酸痛疲乏愈甚步履尤難經色淡白滴漏不息者非旬日不可幸蒙內兄吳仁甫惠贈 寶藥房自來血兩大瓶依單餌服至七日後便見飯量增加動步有力半月後功效漸見當日經來毫無所苦腰酸脚重頭痛目眩等患均已消除且經色鮮紅頗覺安然其效已見適藥已罄當託內兄急向 寶藥房再購自來血一打如是二月以來餌服不斷故能身體日形硬朗日常行動亦覺活潑所最奇者自服自來血以來飯量加增二倍且晚間安睡故次晨精神愈覺强健余室人之沉痾因服自來血得獲如此奇效竟出意料之外余非木石豈可不報故不得不專函贊証寶藥房新發行之人造自來血確實(其功非常)斷非徒託空言可比望將原函錄登各報以作同病者之指南則貴藥房濟世之功可愈推愈廣也謹此鳴謝并請 諸君台安 弟許秉臣拜上 浙紹上虞南門外許村九月十八日發

養老必需

家慈李恭人體氣素健產予兄弟四人鞠育劬勞殫竭精力前年先嚴見背後哀痛之餘漸見氣血衰憊去年益覺不支恭人甫逾五旬似不應有此敗症凡醫藥俱不見功徒令爲人子者憂心如擣莫展一籌今春三舍弟來滬時值 貴藥房發行預約券之時三舍弟購有自來血大瓶一打竟得兩打歸奉恭人味甘而鮮極喜服食半月後神采煥發宿疾頓瘳近更面色紅潤安然無恙洵養老必需之品也特函鳴謝並爲爲人子者告焉寧郡百丈街嚴紫丞同弟頓首

大補氣血

五洲大藥房主人執事 貴藥房發明之自來血一種眞是大補氣血之良藥弟因身體孱弱失於調養又復經營事業操勞過度坐致氣血兩虧既不延醫服藥自然日益加厲八月中友人盛稱自來血功效云云爰即購服甘之如飴初亦姑試嘗之兩星期後迥殊曩昔遂視爲日食中之飲料至今氣血完固可消滅病夫二字矣特具寸函藉以報謝臨書感激莫可名言此頌 籌安諸惟 朗照

潤州張逸侶拜手

女兒要藥

當世有貴藥房發行之人造自來血實爲女兒必不可少之要藥余五十無子僅一十齡幼女慰情聊勝於無是以十分珍惜詎本原素弱血分甚虧枯瘠之狀不堪注目或云童癆或云疳積亂投藥石效驗全無近見杭州白話報登有人造自來血之效能因在百歲坊巷貴經理處購取半打命試服之女喜甜味不覺愛吃兩瓶告罄潤澤大加並已增長全身力量此吾女再造之功也用敢函陳惟希 鑒察此頌 五洲大藥房主人財安 蔫橋潘遠郁頓首 4875

國朝四十名家墨蹟

此爲南海馮氏家藏 眞蹟詩文題跋共四十人皆以 著書名者本館覓得之拓爲石印體格姿態一一不爽誠 墨寶也 精裝三大册一函定價大洋一元五角總代發行所 上海棋盤街中國圖書公司○商務印書館○南洋官書局○集成圖書公司○文明書局○江左書林望平街有正書局北京商務印書分館○文明齋書局○直隸官書局漢口中國圖書公司○南洋官書局○開封大河書社 茹古山房天津龍文閣○官書局保定官書局山東官書局南京南洋官書局奉天圖書館沙市集成書局廣東兩廣官書局○教育圖書館啟 4964

中國商業輪船有限公司招股廣告

航業爲交通機關中國海線延長揚子江流域尤爲商戰優勝之地航利極普東西洋商喧賓奪主爭相設立公司大利外溢何可勝算同人爲挽回利權起見擬集貲自設中國商業輪船公司先購輪船三艘於商業繁盛之埠裝載貨客隨時隨地擇宜施行總以挽利權操贏算爲斷現值實業萌發時代出產之品日增輪運生意亦必愈大航業之利正在勃發何能限量有志儲蓄者請勿交臂失之貲本總數上海九八九廿五萬兩每股元廿兩先收半數即十兩先行開辦如願購股者請至五馬路十五號本公司辦事處取閱章程股銀係托北市崙餘和康壽康莊代收即請繳至該處領取存條隨後換領股票可也

發起人　陳煦東　虞洽卿　李如山　李燧生　朱吟江　李志芳　孫衡甫　顧棣三　董杏生　同啓　乙3899

新文牘預約券減收半價廣告

全書精裝十厚册定價洋四元先出教育文牘四厚册其政治財政實業軍事交涉準本十月外趕出半價預約以五百部爲限今已銷去三百餘部尚存一百餘部額滿截止今日預備立憲時代人人應置之書請早購以備研究也●新官場尺牘二册價洋四角同時出版官鄉新要

則續出外埠發行所　奉天圖書館　南京南洋官書局　漢口中國圖書公司　保定天津北京官書局　上海特約總發行所●中國圖書公司●集成圖書公司●南洋官書局　二馬路千頃堂　乙4715

上海南昌桂圓號

本號向在南市裏鹹瓜街中市自運興化眞正水南各園頂大桂元生曬元玉元香荔枝沉檀速降老山貢香南北雜貨始創一眞不二價貨色道地與衆不同到今多載名馳遐邇只此一家並無分出今遷移北市鄭家木橋北首六馬路口坐西向東門面擇本月初六日開張茲當更伊始本主人不惜重資各貨花色格外剔選價目從廉精益求精以廣招來恐貴客未及週知特登報聲明荷蒙仕商賜顧者須認本號爲記庶不致悞　乙4789

湖北簽捐彩票頭彩五萬元十月二十日開彩

本局奉湖廣總督部堂奏明開辦第八十二會票額設六萬張每張售洋六元中彩共九千九百九十八號計六張中彩一張以七成餘發彩派出彩銀之高比各公司爲優准定期九月廿四日在漢口開彩得彩紅票憑本局對號單兌銀元本總局在漢口鎮江上海分局設在南市萬聚碼頭信成銀行樓上惟本分局均係躉批向不零售〇本埠來信力票一概本局不付統歸自給〇再得彩紅票如無本局騎縫圖章以及長方上海分局小印概不收票兌銀因無根可查也特白　乙4614

招領男女二孩廣告

男孩名益甫年六歲上海張江柵張家宅人父名阿新兄名金寶打鐵生意　女孩名阿秀年八歲蘇州小新橋人父名楊阿春做飯羅手藝　此二孩由美富輪船帶滬如有親人認領即至上海四馬路招商總局經租帳房沈松茂面領　乙4820

聲明私刻圖章

茲有匪人私刻小號圖章向何元通立興兩號騙取貨物幸該兩號不識來人未即交付繼而將貨送至小號以未取爲異當將原條繳回比較始知其僞一面密訪僞造之人查出送捕究辦外咨照各寶號如有持條支取銀錢貨物者萬勿付給免受其欺仍祈送至小號親自蓋回單爲憑特此聲明諸希鑒諒

廣永裕棧申莊魁陞恆謹啓　乙4835

國泰號廣告

本號新到呢絨疋頭雜貨甚多茲當秋末仍循舊例減價半月諸君賜顧請速惠臨　老其昌北四川路寧波路轉彎洋房便是　乙4881

好時洋行白

本行芝剌執船於禮拜一即十月初九日抵申准於十一日開往香港瓜哇等埠各寶號如欲裝貨搭客者祈請駕本帳房面議可也水腳格外克己　乙4893

馮聯棠太史錄書譜

妍潤遒勁骨極其妙書家見之莫不愛若至寶本局初印數千册早已不脛而走年來學校盛興有志臨池者時來詢購爰重付石印以慰購者之望而紙張之潔白印工之精良較初印有過之無不及每册售價洋三角

蘇黃尺牘

其書行世久矣而舊本字跡漫漶不堪卒讀近時坊間雖有翻印之本而帝虎魯魚譌外莫辨讀者病焉每部洋四角

精印蘇批孟子

是書讀本向用木板刷印字跡模糊紙張粗劣茲覓得蘇批原本以端楷大字鈔付石印外加布套價四角

〇上海棋盤街湖北察院坡〇廣東雙門底上街〇著易堂書局仝啓　乙4887

西泠印社出版

昭代名人尺牘

海鹽吳思亭刻石本社藏有初拓樣本付印每部連傳念六册裝成木箱價五元另有布套三函幷附大版小傳減收四元至前購預定券諸君從速向經售處領取

印譜

秦漢印選六册三元〇遯盦秦漢古銅印譜八册四元〇丁氏八家印選三十册三十二元　西泠四家印譜四册拓款四元無款兩元〇陳曼生印譜四册拓款四元無款兩元〇趙次閑印譜四册拓款四元無款兩元〇錢叔蓋胡鼻山印譜四册拓款四元〇趙撝叔印譜八册拓款十二元〇鐵華盦印集六册拓款四元

古今楹聯彙刻

是帖集明代至〇國朝諸名人楹聯用西法縮刻於石另附各家小傳洵古今未有之鉅觀也每部十二册十四卷木箱八元布套六元未裱四元。

發行所

上海文明書局　中國圖書公司　上海時事報館　九華堂朵雲軒　商務印書館　北京文明書局　天津文美齋　蘇州瑪瑙房

總發行所

上海老閘橋北首東歸仁里第五街內　西泠印社

上海四馬路　中英大藥房

總發行唐製良藥　外埠各藥房均有發售

清血解毒藥

凡皮類病皆由血受污濁而成是藥專清血分使蘊毒排解無遺用治花柳症及癧瘍瘡癬等莫不立見奇功　每瓶七角五

乃安戒煙片

每盒一元　純由化學研究用西國高貴材煙之品絕無嗎啡等毒物攙雜保能斷癮且無後患不信可先考驗而後嘗試

婦科調經藥

經水不調生育無望爲婦女最大缺憾更有痛經每月一發尤其苦楚藥能調經消瘀止痛且擅有種子奇勳　每瓶一元二角五

諸癬外搽藥

每瓶五角　各種頑癬發於皮膚毒水沾濡搔爬不止最爲文明之差搽此立能殺蟲止癢使血液肅清其患即永不再發

乙4878

（有備無患）起死回生聖藥

壬寅丁未二載喉症盛行得我號治喉散救活平安者不知凡幾今特登申報張使患者知所問津焉此散專治喉痧喉痛喉蛾起白點雙單蛾喉及一切喉症初起可急用此散對患處吹進立時毒痰吐出待其吐盡即愈捷如肚饑吃飯之效前售價每瓶二元今減收一元以惠時艱一月爲限如貧乏力購者有行號圖章來取隨便奉送因其藥成本較昂故取限制耳善士購施功德無量

上海盆湯衖北首廣東保太和啓　乙4862

召租

謹啓者今有新造街面洋房三宅坐落外大橋北蘇州路如願賃者租金從廉請移玉至仁記路兩號本帳房面議可也特此佈告

業廣公司啓　乙1631

十月初八日進口輪船禮拜日

船名		來處	公司
北京	輪船	由寧波	太古公司
鄱陽	又	由長江	太古公司
城都	又	由日本	太古公司
九江	又	由香港	太古公司
致遠	又	由香港	招商總局
大福丸	又	由長江	日清公司
隆和	又	由長江	怡和洋行
禮河	又	由海參	義勇隊公司
提督	又	由膠州	美最時行
笠後丸	又	由長崎	郵船會社

十月初九日出口輪船禮拜一

船名		去處	公司
財生	輪船	晚往汕頭香港廣東	怡和洋行
漳州	又	晚往仁川	太古公司
北京	又	開往寧波	太古公司
南陽丸	又	晚往長江等埠	日清公司
天津	又	晚往廈門汕頭	太古公司
安平	又	開往烟台天津	招商總局
九江	又	晚往牛莊	太古公司
江孚	又	開往長江	招商總局
連升	又	晚往烟台天津	怡和洋行
海口	又	晚往牛莊	太古公司
奉天	又	晚往威海烟台天津	太古公司

十月初十日出口輪船禮拜二

船名		去處	公司
禮河	輪船	開往海參威	義勇隊公司
美大	又	開往長江	美最時行
隆和	又	晚往長江	怡和洋行
大福丸	又	晚往長江等埠	日清公司
福生	又	晚往馬崎神戶橫濱新架波吉利吉打	怡和洋行
鄱陽	又	晚往長江	太古公司
提督	又	開往膠州	美最洋行

十月十一日出口輪船禮拜三

船名		去處	公司
城都	輪船	晚往長崎神戶橫濱	太古公司
笠後丸	又	早六點半開往長崎門司神戶橫濱	郵船會社
大通	又	晚往長江	太古公司

十月十二日出口輪船禮拜四

船名		去處	公司
岳陽丸	輪船	晚往長江等埠	日清公司
撫順丸	又	開往福州廈門汕頭香港	大阪公司
美順	又	開往長江	美最洋行

十月十四日出口輪船禮拜六

船名		去處	公司
大貞丸	輪船	晚往長江等埠	日清公司

滬寧鐵路開車時刻

由上海開至南京

站名	時刻
上海	上午七點三十分；八點二十分；十一點一刻；十二點(快車)；下午三點三刻(至常州止)；五點三刻(至蘇州止)
南翔	上午八點三分；八點五十分；十一點五十八分；下午十二點二十三分(快車)；四點一刻(至常州止)；六點十七分(至蘇州止)
崑山	上午九點正；九點五十五分；下午一點七分(快車)；五點一刻(至常州止)；七點十六分(至蘇州止)
蘇州	上午十點十分；十一點二刻；下午一點五十六分(快車)；六點廿四分(至常州止)
無錫	上午十一點二十八分；下午十二點一刻；三點五十一分(快車)；七點卅八分(至常州止)
常州	下午十二點三十八分；一點五十五分；三點四十七分(快車)
奔牛	下午一點九分；四點十一分(快車)
丹陽	下午一點五十六分；三點六分；四點三刻(快車)
鎮江	上午九點五十分；下午二點五十八分；四點一刻；五點三十五分(快車)；六點一刻

由南京開至上海

站名	時刻
南京	上午六點二刻；七點正(至鎮江止)；九點正；下午一點正(快車)；四點五分(至鎮江止)
鎮江	上午八點二十二分；十一點二十七分；下午二點五十三分(快車)
丹陽	上午九點一刻；下午十二點二十二分；三點三十六分(快車)
奔牛	上午九點五十六分；下午一點八分；四點十分(快車)
常州	上午六點五十分；十點三十二分；下午一點四十六分；四點四十二分(快車)
無錫	上午七點五十一分；十一點三十二分；下午二點五十三分；五點三十五分(快車)
蘇州	上午七點正；九點二分；下午十二點五十五分；四點十四分；六點三十三分(快車)
崑山	上午七點五十七分；九點五十七分；下午一點五十四分；五點十七分；七點一刻(快車)
南翔	上午八點五十一分；十一點五十三分；下午十二點三十三分；三點四十六分；六點十六分；七點五十九分(快車)

蘇省松滬鐵路開車時刻

由上海開至松江

站名	時刻
上海	上午九點；下午二點
龍華	上午九點十三分；下午二點十三分
梅家弄	上午九點二十六分；下午二點二十六分
莘莊	上午九點三十六分；下午二點三十六分
新橋	上午九點五十二分；下午二點五十二分
明星橋	上午十點十二分；下午三點十二分

由松江開至上海

站名	時刻
松江	上午十一點；下午四點
明星橋	下午十一點零六分；上午四點零六分
新橋	上午十一點二十六分；下午四點二十六分
莘莊	上午十一點三十六分；下午四點二十六分
梅家弄	上午十一點五十二分；下午四點五十二分
龍華	上午十二點零五分；下午五點零五分

廣東彭壽堂治痰咳神藥

包愈咳嗽痰飲哮喘吐血神丹

本堂家傳秘方精製化痰止咳順氣四寶丹夏露八經馳名活人無算○此露補肺不膩降火不寒滋陰生金開胃健脾補虛療損固本培元有起死回生之功專治男婦傷風咳嗽吐血咳嗽受寒咳嗽氣逆咳嗽肺痿咳嗽痰火咳嗽痰中帶血痰迷心竅久咳失音產後虛咳色傷癆咳雖數十年之咳嗽症一經服下立刻痰化咳止哮平喘定吐血即止永斷根胸膈寬暢喉嚨爽潤妙在藥甘味香非常適口藥性和平不攻不伐屢試屢驗真神藥也每瓶二兩一元○中瓶二元每料十兩四元○順氣化痰丸大瓶五角小瓶二角半○立止吐血丸此丸專治一切虛實血症不論吐血嘔血咯血咳血服之立能引血歸經永不再發大瓶一元小瓶五角○止咳化痰杏仁露每瓶四角○哮喘氣急斷根丹每瓶六角○真正立止哮喘洋金花每盒一角雙料二角廣東彭壽堂舖分上海棋盤街朝東石庫門內

Z 4636

三井洋行

經理

明治火險　東京水險　日本火險　共同火險

茲者本行經理明治火險東京水險日本火險各公司數十餘年辦理妥協賠款迅速中外紳商深所共知餘不再贅今有共同火險公司已歸本行經理專保南北市房廠棧其價格外公道諸公光顧請駕臨四馬路北四川路口四十九號門牌本帳房面議可也

三井洋行特白 Z 4645

公信洋行

英國磚瓦廣告

本行經理英國有名磚瓦公司運來各色釉磚火磚磚地磚等花樣甚繁貨質堅固且極美觀價尤克己諸君光顧請到英大馬路十三號本行觀閱可也

Z 4642

神戶丸開往大連灣

本公司經理南滿洲鐵道會社之神戶丸每逢禮拜五一准開往大連灣並由火車連接滿洲內地各處船身堅固水脚公道客位潔淨應酬周到倘各寶號欲裝貨搭客務新光臨為幸

日本郵船會社廣告

(又新到杏仁霜千餘打)

外國杏仁露

此霜最便沖開即是杏仁露香甜美味能化痰止咳老少咸宜常服衛生佳品露霜功同霜每罐二角露每瓶二角半原打批發○竹生居上海五馬路寶善街

Z 4629

光緒三十四年十月初九日共四張

申報第四張

西歷一千九百八年十一月二號禮拜一

營兵擾民

滸墅關汎兵不連生因向鄉糖貧民余根寶索費扭毆經汎弁貴華旅投飛划第二營五號當勇欲攜往懲處哨弁於九月十八在四鼎園茶館拘拏一時人家不平同口喧嚷時有向開米店之邵雲奎及南貨生意之楊奎保上前攔詰竟不分皂白將邵楊一併拘住勒索洋一百數十元未遂即誣爲賭提案請長洲縣趙大令訊責管押由是志高氣揚於廿四至黃埭鎮索詐洋一百四十元廿五詐關鎮錢協昌魚行十餘元由李姓經付日來時向平民索詐酒食不遂即誣賭拘拏營兵如此擾害鄉民誠冤矣哉

二鎮 商民公一

乙1882

試驗 哮喘 氣急 最靈最驗

崔氏瓣香廬發行所在上海盆湯弄新橋南堍朝西見洋貨號轉灣約十餘家根德里內每瓶一元每料五元

崔氏瓣香廬主人驥雲先生有道逕啓者僕自幼善病由壯及老恆在疾病中討生活誠不愧東亞病夫然凡百宿病莫甚於哮喘氣急前者受風寒必發値勞苦必發今者不風不寒不勞不苦其發尤劇推原其故良由年紀愈老元氣愈漓所致五年前發病時僅三五日即愈自前歲起竟窮年累月無時間斷此中苦況非身受者不能道隻字也曾經試服各藥初起時繼洋金花略驗後亦毫無功勳矣近者支離病榻寢饑不安甚且言語不能出口僅能以手示形今春三月間其發愈覺利害竟至五晝夜無片刻安臥水漿不克下嚥但瞬目喘吼而已日望 貴廬之藥如望雲霓度日如年終不見帶到直至第六日午後始獲郵局遞來視之如獲珍寶當由侍者平整三錢約費三小時之久乃得勉強下咽是夜稍覺安靜自此逐日大便中皆有糨膩之痰氣息日見順遂飲食日見加增連服兩料居然起而能行半世纏綿不解之疾頓 貴主人援出苦海至今步行里許未嘗氣喘晨起未嘗咳痰究不知 貴主人所用何藥能起如此九死一生之危疾洵堪辟易仙丹可否宣示一二以慰仰慕之沈茲寄上郵票一千分之將此信代登申新兩報權當銜環結草之酬倘或數年假我定來瞻種杏之園如其後會無緣誓永貯投針之艾書不盡言言不達意草此數行藉請德安萬福 杭州撫署東叢花巷大夫第陳雲龍拜誌○附近有假冒須在根德里方是的眞切切

乙4421

上海內地電燈有限公司添機添股廣告

啓者本公司自去年九月開辦以來裝用者頗形踴躍原購電機祇敷四千盞之力目前早已逾額而報裝者仍絡繹不絕其發達之迅速實出意料之外不得不亟■擴充以饜衆望而興市場茲擬添購八千盞之機器全副連建廠安設等約需添股本銀十萬兩除留派老股一半外另招新股五萬兩作五千股每股銀十兩一次收足願附股者請至本公司賬房或就近在後開代收股分處交付即給公司收條定期填換股票以本年十二月底截止此係已有成效之實業日新月盛未可限量望 資本家幸勿交臂失之是幸 啓

◎代收股分處

總工程局 李詠裳（久大慎記） 錢敏甫（同益公司） 朱曉嵐（廣西官銀號）

姚佑孫 朱子謙（鎮康號） 朱葆珊（慎裕洋行） 黃春甫（□□弄 □□園）

梅問羹（輔元堂） 郁屏翰（屏號） 黃公續（德裕里） 朱衡齋（地亞士洋行）

李平書（華盛保險行） 沈梅伯（鴻裕當） 周舜卿（昇昌鐵行） 胡仲彰（元興莊）

王一亭（日清公司） 祁冕庭（西門外華盛路） 沈縵雲（信成銀行） 沈慶賢（同康號）

莫子經 王沽生（喬家） 李雲書（李家） 顧馨一（謙永） 施善畦（大豐永金號） 張（慎）

清堂 和米行 逸槎（梅溪學堂） 葉鴻英（源昌洋行） 陸崧侯（保安善堂） 吳懷疚（西三分辦事處） 蘇松泉（中西大藥房） 黃友齡（華益保險行）

乙4670

專治哮喘氣急百試百驗

廣東彭壽堂獨秘哮喘氣急斷根丹功力神速立可當場試驗治愈者不下千萬人矣○立止哮喘洋金花每匣一角雙料二角

哮喘氣急方藥不知凡幾者雖自誇神妙然欲二粒服下立見奇功一瓶服完永不再發者不特絕未之見且絕未之聞本主人煞費苦心覓得一種力大效速真方秘製哮喘氣急斷根靈丹不論新久哮喘氣促而逆元氣虧損久咳不愈痰塞肺喉臨咳虛汗或致失音吸烟人大便秘結等勞症只須此丹二粒服下立刻氣平喘止痰消咳定胸膈寬暢其患若失一切頑痰悉從大便洩盡是以永無氣喘痰咳等患輕者一瓶全愈重者三瓶斷根因此丸純是貴品煉成能以少勝多以奇制勝較尋常方藥大不相同凡醫藥方藥不能見效及服各種藥永難愈勝發者請速一試無不斷絕根株眞百發百中之仙品也每瓶一元每料六瓶五元小瓶六角廣東彭壽堂鋪分上海棋盤街石庫牆門內

乙7483

大屋招租

美界愛而近路小菜場隔壁慶祥里現有新建大號廳房一宅計十樓十底兩廂房六個披屋五間前後天井走馬洋臺裝潢精雅無美不備自來水火西式爐竈以及晒台等一應俱全房屋寬大天井寬暢紳商公館仕宦行臺均極相宜加以貼近火車電車行動尤爲便捷租價一項亦極公道如有合意者即請移玉英界北京路東海里本公司經租處面定可也該處尚有三間二廂及街房數宅亦在待租惟剩無多遲定爲幸

裕祥公司經租處白

乙4479

顛狂鎮心丸除痴如神

京都天寶齋秘製痴癲第一奇藥○另有治痴第一的眞馬寶曾經試驗多人每分洋二元

此丸專治男女文武顛狂及羊癲或錯心作呆服則立愈方用安順通竅氣辟邪降火祛心化痰利濕解惱平肝鎮魂寧魄之品大凡染痴顛一症皆因痰迷心竅憂鬱驚恐痰滯胸隔糊塗不醒或事結於心或功名未成或見色而痴或爲財而癲致患失魂落魄之症則自言自語大呼小叫弄文作武嬉笑怒罵染此等症受累無窮本齋覓得海外奇方何忍秘而心存濟世非圖漁利行世有年倶爲靈驗治愈者指不勝數無論遠年新起丹到其效立見愈後永不復發誠治癲之至寶也初染五丸包愈久染十丸除根雙料每丸洋一元單料減半函購當班回件郵局要而且便○認明鋪分上海二馬路中市西鼎新口石庫門內交易

乙4429

王利川平記人參再造丸

遞以藥材日貴進本以銀銅元洋價屢漲錢碼發兌難禁虧耗故定於拾月朔起每丸改售大洋二角五分回生玉液兩仍每丸大洋一角一分實價無扣藉維成本仍只原處一家茲售別無批寄分店○惠顧者恐未周知特此登報廣告

董家渡王恆豫對弄王利川平記藥房主人白

※要件※

西潼鐵道認股簡章

總則

(甲)陝省路線ㄒ四而入手必自西潼西潼自奏准官辦瞬經數年庫儲支絀迄無成議同人怵於外患之亟無可再延以民力補官力之不足仰體中丞提倡商辦苦心另法各省商立公司已事特設籌辦西潼鐵道處以爲商辦基礎而以空言不足昭信用屏除一切虛說以實行認股爲第一義

(乙)外府州縣同志有熱心路事者均可設立籌辦西潼鐵道分處惟須即通知本處秉與本處宗旨相合各分處並須將認股數目籌辦情形按月報告本處一次以便統計而資聯絡

(丙)本處先呈請各憲立案

招股略則

(甲)暫行假定西潼路線用欵庫平銀三百萬兩分爲一百五十萬股每股庫平銀二兩(各邑平色不同均按庫平折合)

(乙)俟認足三十萬股得全股五分之一以後即由本處據情稟呈郵傳部暨督撫憲奏歸商辦並以奏准之日爲公司成立之日

(丙)公司成立後即行定期開股東大會遵照路律商律分別舉定總協理董事查帳人並決議開收股銀及辦事次第本處即於董事會成立之日裁撤

(丁)股欵擬分四期交納每期每股交銀五錢願同時全繳者亦從其便其收股期限應俟股東會議決

(戊)以收股之次日起息股息暫定爲官利週年七釐其分派紅利之法應俟股東會議決

(已)股欵擬分爲優先股尋常股二種即以首先認定三十萬股爲優先股得於紅利中特提二成勻派以爲急公好義之勸

(庚)凡認股或經招至五百股每百股別酬紅股五股以上遞加紅股所得官利紅利與正股一律

(辛)非同國人或同國人而得有外國籍及借有外債者均不准其入股

(壬)招股細則仿照他省商辦公司辦理

(癸)本章內(丁)(戊)(已)(庚)各節仍俟開股東會時由各股東公同解決

辦事略則

(甲)本處職員暫定總幹事二人幹事四人評議長一人評議八人書記一人均係本年由衆投票公舉

(乙)本處職員除書記員酌支公費外餘人概不支薪各邑所設分處亦應一律辦理

(丙)本處及各分處開支各費均由同人量力捐助如公司不能成立即與認股諸君絲毫無涉

(丁)捐欵及開支各費仍分別錄冊俟開股東會時呈請各股東公閱應否以捐欵作爲股銀聽候公同議決

(戊)本處職員除書記常川駐宿外餘人於每來復日亦須親到集議一切

(已)各邑同志有關於路事之宏論崇議均請投函本處同人當竭一得之愚公同評議辦理

上海總經理股份處新開河一林豐號肆予章

※小說※

偵探小說 **意外之奇案**(十四)

斯時之愛地玲驟聞此勃雷博士之語忽欻然復其神經之知識大怒而呻亦大聲以復克倫曰勃雷博士君爲吾姊妹之保護人不應故作是語以陷吾於罪網君但知麗亞克之死於吾有絕大之利益亦知苟吾與麗亞克相繼而夭者君之利益爲何如乎且君倘憶某年某月之某日君潛入吾宅後之花園中向麗亞克求婚之事乎尤君之意者蓋以爲苟得結婚於麗亞克即可永遠握有脫而斯家之財政權彼時吾姊拒君之請而吾亦進助我姊拒絕此意外之要求君乃怫然而去大拂君之希望君之於吾姊妹乃有此不可思議之仇恨迨麗亞克訂婚於蘇克生君益與吾二人意見相忤今麗亞克死矣不能遂君之奢願乃又思極欲陷吾於法律之中冀欲以吾之生命償彼麗亞克之死此脫而斯家三百萬磅之財產乃悉歸君掌握之中故不惜違背法律之公理而强欲爲吾犯罪之證人堂上聽之苟以麗亞克之死有益於吾而執此爲吾殺人之憑證者則堂上僨矣堂上試思吾即不謀斃麗亞克尙有分內之財產可以恣吾揮霍即吾姊有此家產十分之七而吾已有九十萬磅之財產足以爲倫敦之富人何必出此干犯法律之舉動彼勃雷博士者雖爲吾父委任之保護人然使吾與麗亞克皆未嫁而夭者彼勃雷博士即可握有一百五十萬磅之財產堂上思之果吾之證據確乎彼之證據確乎殺人之凶手果爲彼乎抑爲我乎愛地玲言旣裁判官乃徐謂之曰女郞勿作如是憤懣之語彼勃雷博士亦第據實言之何曾以女郞爲殺人之凶手即吾輩之駁詰女郞亦未嘗即以女郞爲罪人第吾輩例有訊詰之義務乃不得不作如是之舉動今女郞果能銷釋此數般之證見者女郞即爲無罪之人蓋以女郞爲案內之證人者爲吾國之法律非吾儕數人所能上下其手女郞盡出其辨白之手段以自脫於法律苟女郞而能自白其無罪者吾亦至喜裁判官語至此立止少年之律師葉德恩已崛然起於座上鵠立裁判官之前謂裁判官曰吾即爲脫而斯女郞之辨護人請堂上先宣布此脫而斯女郞犯罪之證據裁判官即謂葉德恩曰吾亦何嘗以脫而斯女郞爲犯罪所不得解脫者特此數般之證據耳葉德恩君聽之

敬告患咳嗽痰喘者

良藥甘口

皇儲東宮殿下侍醫日本大醫從四位故 淺田宗伯先方方

淺田飴

有咽喉病者請試購用一回即知消痰止咳最神速

定價○大洋一元○大洋六角○大洋四角○大洋二角

發售處日本東京神田區町治鍛 堀內大藥房

寄售處上海英租界老巡捕房北首東亞公司書藥局

Z4124

頭號火柴

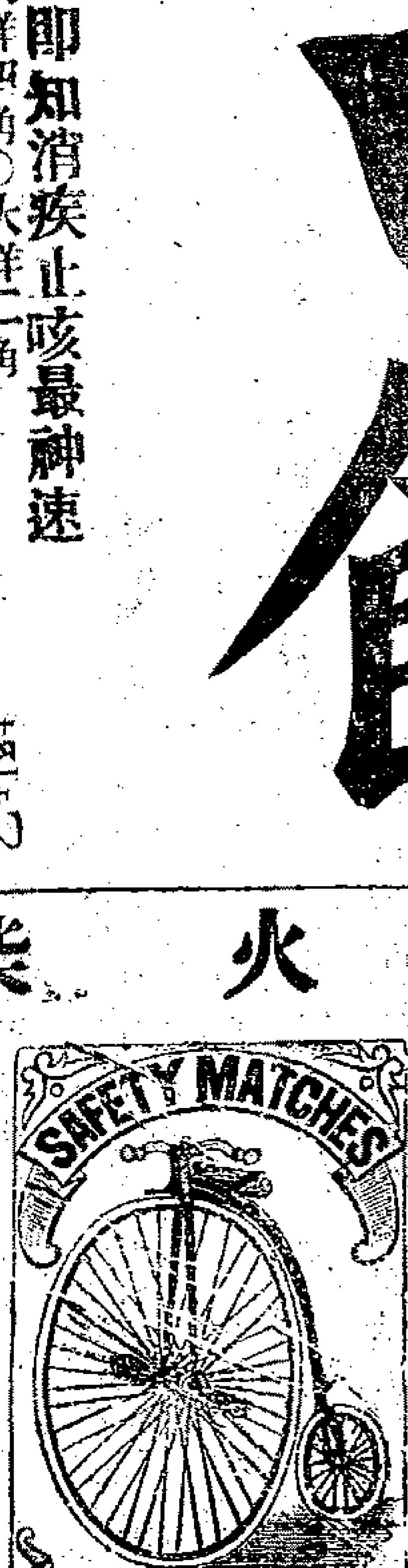

啓者本行定製硬梗獅車牌火柴又粗梗猴子牌及小盒雙蝦牌火柴均係梗勻料足久雨不潮爲火柴中第一佳品早已四遠馳名無待贅述今因推廣格外克己凡賜顧者務請認明牌號庶不致誤

上洋虹口同泰烟行謹啓 Z4639

戒烟無過於此 善後亦無過於此

本公司發行[illegible]發明之戒煙善後[illegible]對於鴉片嗎啡之毒[illegible]過沃雲極有影響[illegible]經發行之前已經吃[illegible]之八歷試歷驗乃[illegible]而問世因非尋常戒烟藥品可以留其有背善者凡係服食他項藥物戒烟而受毒不化者此丹有犁庭掃穴之功可使毫無後患請試諸君定可知

戒烟無過於此 善後亦無過於此

售價每匣一元每打十元批發另議○本公司創設上海英租界大馬路巡捕房東首逢吉里三百卅九號門牌便是

日勝公司啓 Z4896

艾羅良藥新本草之九

艾羅眼藥水其質淨[?]色白用少許點目立能明爽異常主治風火眼症及瘴翳星點熱眵風淚一切男婦老幼皆宜上海三馬路中法大藥房經理發行各處大藥房皆有出售

東方俄國糖廠告白

啓者本廠現已開辦製造各種汁發售如欲看樣及諭問價値與一切情形者請至五馬路第三號門牌祥成洋行面諭可也 冊603

盤店聲明

本邑小東門外大街彩豐燭店城內郡廟西首恒豐燭店各一井今因前東另圖別業將兩店一作生財什物出替與彩成成豐營業所有前東往來貨欵存讓兩項燭票禮票以及一切票據等概向前主自行理値與後主無涉恐有糾葛特此登報聲明

彩成●成豐仝白 Z4578

斯登醫生魚肝油

啓者斯登醫生所製魚肝油此種魚肝油內合有鐵酒凡用心過度四肢無力精神疲軟者服此即可復元且能開胃又可補血養血百病全消婦女小兒服此斯登魚肝油尤爲合宜此油氣味和平極易下咽現分發各藥舖代銷賜顧者請就近購取可也美國爾其剛地方斯登公司啓 88

阿格登洋行啓

本行新到黃斜文及元色大青厚呢專配合近日中國軍操衣之用價廉物美如蒙賜顧請至三馬路九號二樓本賬房面議可也 4916乙

SCOTT'S EMULSION

能治軟骨強壯

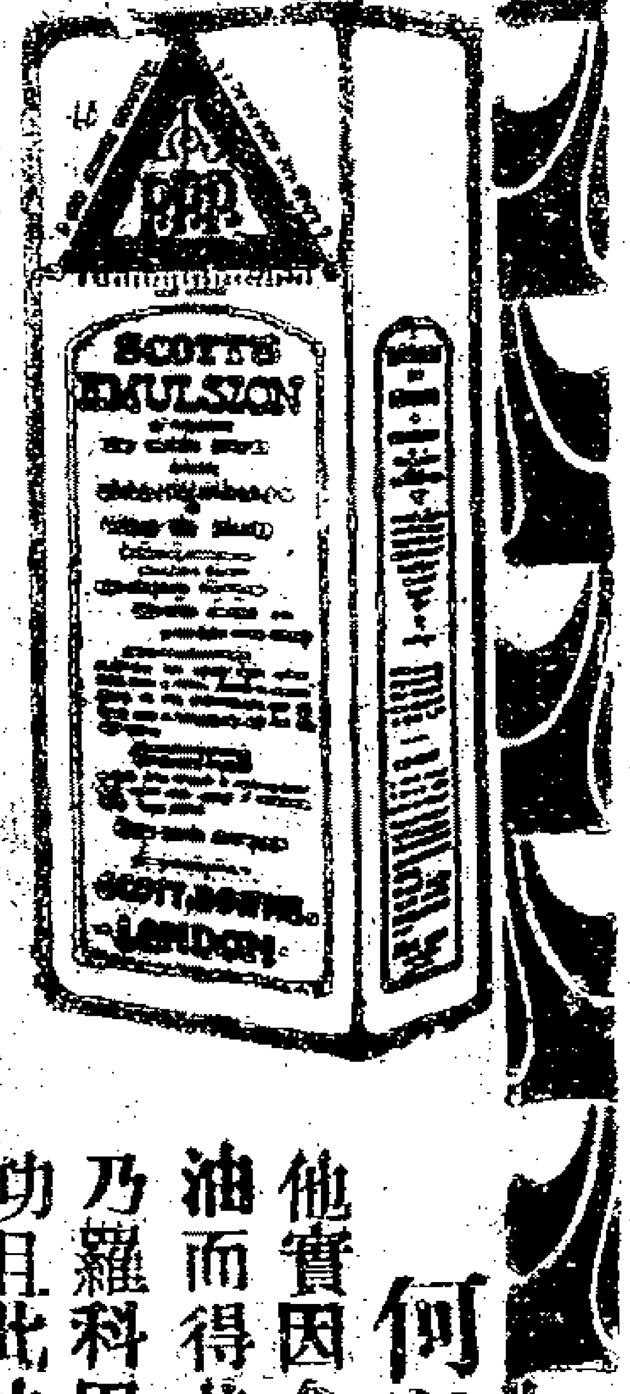

一千九百零六年二月十四號英京荷勞威佐治街一百四十二號門牌付來證書 吾子自出世時起患軟骨及氣管發炎兩病其體質軟弱意不能養後食司各脫滋補乳白鱉魚肝油見漸有轉機且強壯甚善悅現他可以四處行走無礙司各脫滋補乳白鱉魚肝油無疑再造子身而他亦喜食此油

咸文亞爾士丁打書

何以得治緣由

他實因食司各脫滋補乳白鱉魚肝油而得其氣力蓋司各脫專用之乃羅科田鱉魚肝油有非常補力之功且此油）雖爲天下最好而最貴者）亦應感謝司各脫美備製法而致極幼孩兒可以消納現獨向面有漁人負魚商標之司各脫滋補乳白鱉魚肝油有此二益別家未及譬見他人子女得此大益爲父母者能自束手不顧已之子女也耶 (630)

亞西亞火油公司廣告

本公司由今年起自行發售素所著名之僧帽十字兩牌火油該油已久蒙賜顧諸君所稱許近又續運向日最馳名之鑛鑛老牌火油來華此油體質之佳早已瞻炙人口爲紳商所信用是以消路[illegible]其暢旺運來本公司所售各牌火油又經油廠新發明特別改真使盡善盡美其光明務更倍于昔諒已在賜顧諸君洞悉之中本公司在大馬路所設燈店照點之燈光輝四射照及衢衢黑夜亦同白晝經過之人無不異口同讚且所售之燈定價極廉綫本公司爲推實火油消路起見照來價售出並不圖利也

冊8

中法大藥房二十年大紀念

特別廉價一星期並贈紀念廉價券

廣告

自文化東漸而後藥房一業日見發達蓋緣泰西醫術眞有衛生奪命之功且所定方藥俱有特別奇效故也本藥房創始於戊子年十月初七日迄今已廿易寒暑誠開滬地風氣之先而此二十年中荷購藥者讚本藥房所售各藥俱有實驗以是紛紛賜顧而本藥房之生業逐日增一日年盛一年刻下各埠分舖之多已設至四十餘處今歲又開南市十六舖裏馬路南號本月初七日適爲開市之期凡此對於賜購諸君之盛情本藥房何以爲報爰援西國大紀念之例定期本月初七日起至十三日止特別廉價一星期各藥一律七折並於此七日內凡售物滿一元爲始以迄十元百元千元按照所購貨價各贈紀念廉價券一紙以後持此券購物如券上一元者來購二元之貨再可得一次八折便宜十元百元千元者以此類推若購價增出券價之外則祇照券上洋數八折餘仍不折其本藥房最著名之艾羅補腦汁艾羅療肺藥天然戒煙丸日光鐵丸月光鐵丸百補牛肉汁六種每瓶俱照原價六折紀念廉價券仍一律照贈以酬諸君之雅意并定期初七日張園備具茶點大放日光焰火恭請諸紳商賞臨悅目至新開之十六舖南號此一星期內廉價及贈送紀念券一律從同外埠分舖不在此例區區此意當荷諸君子歡迎本藥房不勝祈幸之至

上海三馬路中法大藥房

提拿賞格

何池明廣東香山人年廿四歲在本行寫字有年偷盜鉅款逃避如有人能尋獲者或知其所在報信因而拿獲者謝銀二百元
上海元芳洋行啓

斯登頭痛藥

啓者斯登醫生所製醫治頭痛藥向有靈效無論何種頭痛服此藥片數分鐘頭痛即愈此藥外面包有糖衣一層其味絲毫不苦於衛生上絕無妨礙此藥發行已九十年醫治有效者不知幾萬現今各藥舖代銷明者請一瓶每瓶洋三角上海美國斯登公司啓

保家行廣告

啓者本行專保洋面水險創設最久所保之險如有不測無不立時賠償保費亦較他行公道如貴客商欲保水險者請至上海黃浦灘四馬路轉角第一層樓上向本行帳房羅君接洽可也　大班蜜司雲切司

老太古告白

倫敦諾格西火險公司　柯里仁火險公司　叭喇定火險公司　雙司旁治具火險公司

家定火險公司

啓者本行經理以上五保險公司事務現可代客保房屋棧房及各屋內所有衣服生財貨物等保費格外公道本行更設經理處在寧波鎮江蕪湖九江漢口宜昌蘇州杭州沙市烟台天津牛莊等處貴客欲保者請臨面議可也特此佈聞

三日愈

癩疥瘡藥

每盒二角　不效還洋　上海英大馬路登瑞衡保太和啓

秘製

墨魯窩兒

華譯鰵魚肝油精丸

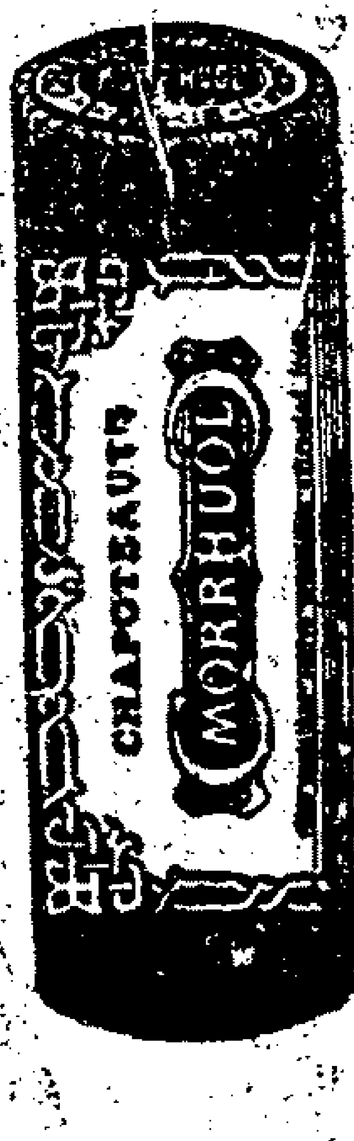

[illegible]

上海中西大藥房謹啓

(Chinois-Shanghai)

頂上美紙香烟

（雪衣批發）

大號衣售長毛絨雪衣外帽厚呢披肩大衣呢衣衛生絨花邊女衫併售自運麥而登各種厚呢雜色芝蔴花彩絨長毛絨北發公道在棋盤街三茅閣橋北萬成永告白